



GRUPO SENDERISTA DE PEÑAFLOR PARA ILMO.AYTO DE PEÑAFLOR



APORTACIONES
DEL GRUPO SENDERISTA DE PEÑAFLOR
AL INVENTARIO MUNICIPAL DE CAMINOS

PARA INVENTARIO MUNICIPAL DE CAMINOS PÚBLICOS DE PEÑAFLOR



GRUPO SENDERISTA DE PEÑAFLORES PARA ILMO. AYTO DE PEÑAFLORES

Dentro del Grupo Senderista de Peñaflores se creó hace dos años un Taller para el estudio de las vías pecuarias, caminos, arroyos, fuentes, creación de senderos y recuperación de utensilios tradicionales. Los componentes de dicho grupo son los siguientes senderistas: Miguel Bolancé García, Francisco Bolancé Morales, Antonio Cabrera Sánchez, Diego Carrillo Méndez, Manuel Fandiño García, Antonio Franco Jiménez, Alonso Franco Toribio, José Luis García Aguilera, Manuel González León, Carlos Jurado Carmona, José Muñoz Gordillo, Juan Recio Domínguez, Juan Sánchez Gómez, Luis Triguero Rodríguez, Rafael Velasco Riejos y Eduardo San Antón Ruíz. Dicho Grupo de Trabajo ha sido coordinado por Manuel Fandiño García.

Durante este último año nos hemos dedicado a investigar caminos públicos del término municipal de Peñaflores que no aparecían en el último inventario de caminos o estaban incompletos. En este documento que entregamos al Ayuntamiento, aparecen dichos caminos, breve descripción de los mismos y los nombres y DNI y las declaraciones de algunos ciudadanos mayores de Peñaflores.

Hacemos entrega del memorándum del trabajo realizado compuesto por:

1. Fichas individuales de caminos
2. Descripciones y gráficas
3. Declaraciones

Las fichas realizadas son de los siguientes caminos:

1. Camino Castillo de Almenara
2. Camino Arroyo de la Hoz
3. Camino Peñaflores a Palma
4. Camino de la Señuela
5. Camino Vado del Brazo o Ribera del Retortillo
6. Camino del Turruñuelo
7. Camino de los Núñez
8. Camino de Cañada Llana
9. Camino de San Luis del Monte y Camino del Cura
10. Camino de los Arrieros a Palma por la Cañada Negra
11. Camino de Fuente Piedra
12. Camino de la Cerquilla



GRUPO SENDERISTA DE PEÑAFLOR PARA ILMO.AYTO DE PEÑAFLOR

13. Camino Arroyo Huerta Naranjillos
14. Camino del Zahurdón
15. Camino del Ganchal
16. Camino de los Arrieros o Lentiscal
17. Camino de la Erilla
18. Camino de los Cabezuelos



GRUPO SENDERISTA DE PEÑAFLOR PARA ILMO. AYTO DE PEÑAFLOR

1. CAMINO CASTILLO DE ALMENARA

DECLARACIONES DE ANCIANOS SOBRE CAMINOS PÚBLICOS MUNICIPALES	
NOMBRE CAMINO	Cº MÉRIDA - Cº DE CASTILLO DE ALMENARA – Cº ESTRAPERLO

BREVE DESCRIPCIÓN DEL TRAZADO:

COMIENZA EL CAMINO EN LA FUENTE OÑARDA, EN EL PUEBLO DE PEÑAFLOR Y VA ASCIENDIENDO HACIA LA SIERRA HASTA LA FINCA DE ALMENARA, CON LOS CONOCIDOS NOMBRES DE CAMINO DE MÉRIDA, DEL CASTILLO Y DEL ESTRAPERLO, EN ESTE ORDEN HISTÓRICO: ÉPOCA ROMANA, MUSULMANA Y EN LA GUERRA CIVIL. EN LA FINCA DE ALMENARA TIENE UNA CONEXIÓN ESTE CAMINO POR LA PUERTA DE BARRAGÁN DONDE COMIENZA EL CAMINO DE BARRAGÁN, QUE SE UNE CON EL CAMINO DE LA CANALEJA, QUE A SU VEZ VA POR DENTRO DE LA VIAS PECUARIAS DE LORA DEL RÍO A LA PUEBLA DE LOS INFANTES. TAMBIEN EL CAMINO DE ESTRAPERLO TIENE OTRO RAMAL CERCA DEL FIN DEL TÉRMINO MUNICIPAL CON LA PUEBLA DE LOS INFANTES QUE VA DESDE LA CANCELADA DEL KM 8 JUNTO LA CARRETERA ANTIGUA DE LA PUEBLA (SE-140) QUE LLEGA HASTA EL ZAHURDÓN DEL CASTILLO Y DE AHÍ HASTA LA PUERTA DEL CASTILLO.

MAPA DE LOCALIZACIÓN:

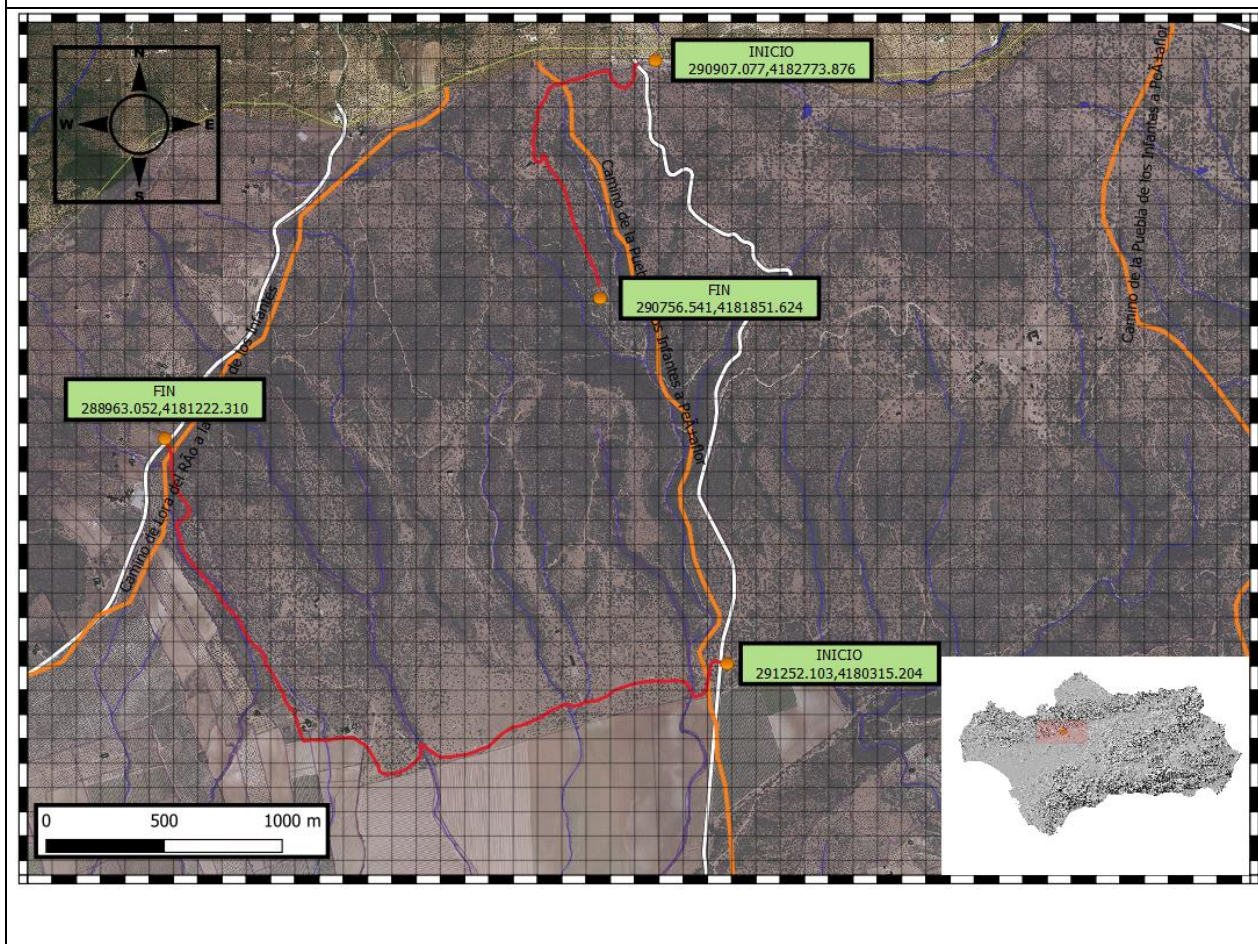



GRUPO SENDERISTA DE PEÑAFLORES PARA ILMO. AYTO DE PEÑAFLORES

OBSERVACIONES:

MIGUEL BOLANCÉ GARCÍA Y FRANCISCO BOLANCÉ MORALES HAN CONOCIDO EL C° CON EL RECORRIDO QUE RELATAN PORQUE SIEMPRE HA SIDO ASÍ Y PORQUE HAN TRABAJADO AMBOS EN LA FINCA COMO ENCARGADOS DE LA FINCA DE ALMENARA DURANTE 40 AÑOS Y AFIRMAN QUE SE DESPLAZABAN POR EL MISMO ARRIEROS, CALEROS, PICONEROS O CARBONEROS, GANADEROS ETC RECUERDAN QUE EL C° SE DIRIGÍA HACIA LA PUEBLA POR EL CERRO DEL TRASQUILADO, CERCA DEL FIN DEL TÉRMINO. TIENE UN NUEVO ENLACE DESDE LA CARRETERA ANTIGUA DE LA PUEBLA EN EL KM 7,700.

ANTONIO CABRERA SÁNCHEZ LO HA CONOCIDO PORQUE LO HA HECHO ANDANDO Y A CABALLO Y RECUERDA COMO TRANSITABAN LOS ARRIEROS Y LOS BURROS CON LA CAL Y VEÍA A LOS ESTRAPERLISTAS Y A LOS CARBONEROS. HABÍA UNA MUJER "LA TOBILLERA" QUE VENDÍA PORRONCITOS DE AZÚCAR QUE FABRICABA CON UNA PITA, ERAN CHUCHERÍAS, QUE COSTABAN UNA GORDA QUE ERAN 10 CENTIMOS DE PESETA. Y SE ACUERDA VENÍA POR ESTOS CAMINOS DESDE LA PUEBLA. TAMBIEN COMO "JOSÉ EL DEL ACEITE" VENÍA A PEÑAFLORES A VENDER EL ACEITE POR ESOS CAMINOS.

JUAN SÁNCHEZ GÓMEZ SE HA DESPLAZADO POR ESTE C° HASTA LA PUEBLA A VER A SU ABUELA CON SU MADRE. TRANSITABA POR LA MAÑANA ANDANDO Y VOLVÍA POR LA NOCHE Y LO CONOCE DESDE TIEMPOS INMEMORIALES.

CARLOS JURADO CARMONA AFIRMA QUE SU ABUELA LO USABA PARA ESTRAPERLO PARA VENDER PRODUCTOS EN LA PUEBLA. SE IBA CARGADA CON BOLSAS PARA VENDERLO EN LA PUEBLA DE ACEITE Y AZUCAR, TB CON CANASTOS EN LA CABEZA Y CON 18 AÑOS LA ACOMPAÑABA.



GRUPO SENDERISTA DE PEÑAFLORES PARA ILMO. AYTO DE PEÑAFLORES

NOMBRE DECLARANTES (ANCIANOS)		FECHA	FIRMA
DNI:			
NOMBRE: MIGUEL BOLANCÉ GARCÍA		-/03/2020	
DNI:			
NOMBRE: FRANCISCO BOLANCÉ MORALES		-/03/2020	
DNI:			
NOMBRE: ANTONIO CABRERA SÁNCHEZ		-/03/2020	
DNI:			
NOMBRE: CARLOS JURADO CARMONA		-/03/2020	
DNI:			
NOMBRE: JUAN SÁNCHEZ GÓMEZ		-/03/2020	



GRUPO SENDERISTA DE PEÑAFLOR PARA ILMO.AYTO DE PEÑAFLOR

2. CAMINO DEL ARROYO LA HOZ

DECLARACIONES DE ANCIANOS SOBRE CAMINOS PÚBLICOS MUNICIPALES	
NOMBRE CAMINO	Cº DEL ARROYO LA HOZ (Cº FUENTE CUADREJÓN DE ÁNGEL+CºGANGO+Cº F. VENTILLA AL GANCHAL) + Cº DEL GANCHAL

BREVE DESCRIPCIÓN DEL TRAZADO:

VENIMOS ENLAZADOS DENTRO DEL CAMINO DE LOS ARRIEROS LLEGANDO A LA FUENTE DEL MISMO NOMBRE Y COMIENZA EL CAMINO DE LA HUERTA DE MALAPIÉ, DE AHÍ SEGUIMOS POR EL CAMINO PASANDO POR LA FUENTE DEL CUADREJÓN DE ÁNGEL, LLEGANDO A LA FUENTE DE LA VENTILLA QUE ES UN ABREVADERO-DESCANSADERO Y CONTINÚA POR EL CAMINO HASTA EL GANCHAL, DONDE SE CRUZA CON LA CARRETERA DE LA PUEBLA DE LOS INFANTES EN EL KM 7.5 APROX.

AHÍ ENLAZA CON EL CAMINO DEL GANCHAL QUE TRANSITA POR EL GANCHAL, LA CAÑADA NEGRA, MESA CORDOBESA Y EL ROMERAL, LLEGANDO AL RETORTILLO.

TODO ESTE TRAYECTO COINCIDE CON LA VIA PECUARIA "LAS DEHESILLAS".

MAPA DE LOCALIZACIÓN:

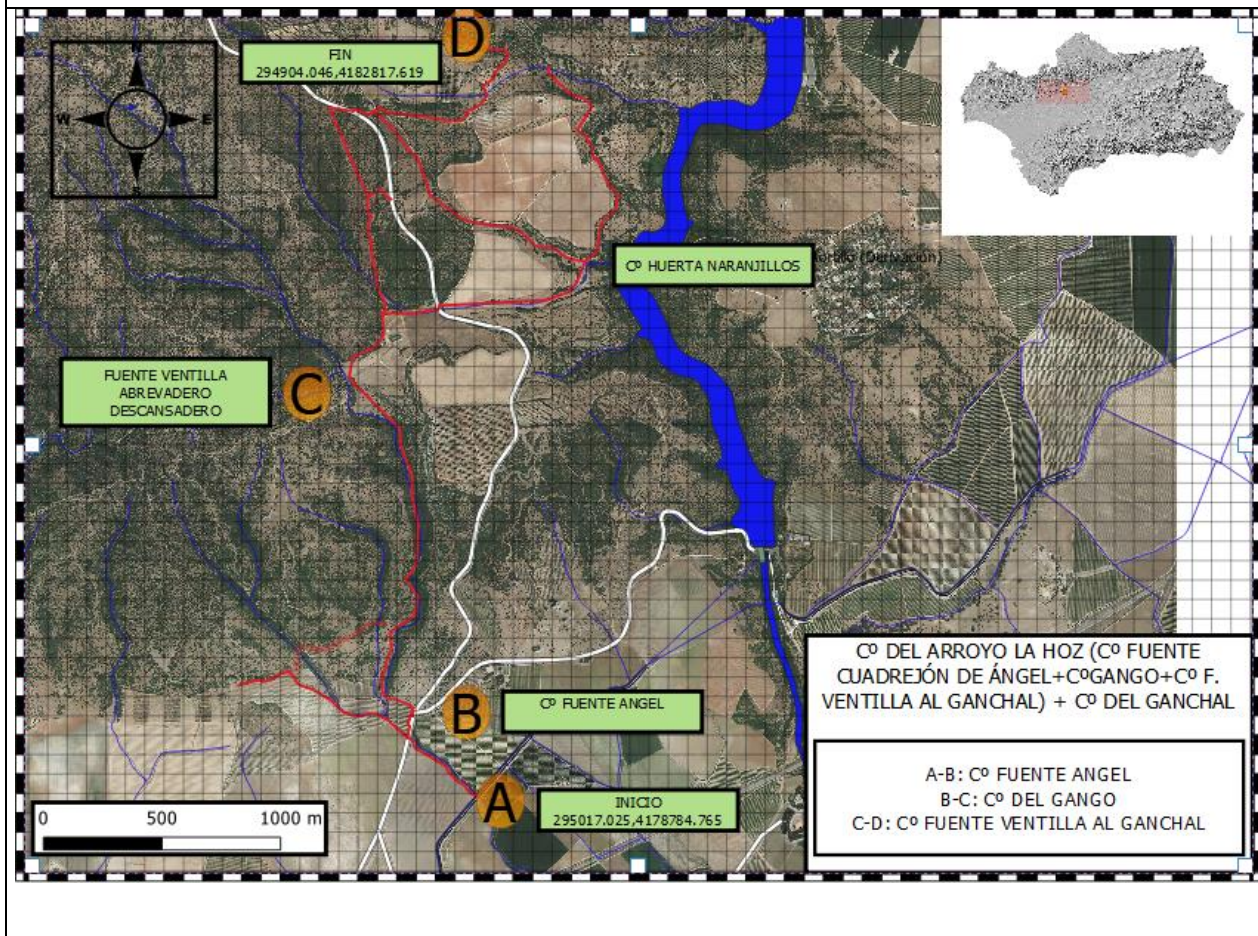



GRUPO SENDERISTA DE PEÑAFLOR PARA ILMO.AYTO DE PEÑAFLOR

OBSERVACIONES:

JUAN SÁNCHEZ GÓMEZ, DICE QUE RECORRÍA ESTE CAMINO EN SU NIÑEZ, PUES ACOMPAÑABA A SU PADRE HACIENDO CARBÓN DE LAS CEPAS DE LOS LENTISCOS

ANTONIO CABRERA SÁNCHEZ, DICE QUE SE HA CRIADO POR ESOS CAMINOS HACIENDO DE GANADERO.

NOMBRE DECLARANTES (ANCIANOS)	FECHA	FIRMA
DNI:	-/03/2020	
NOMBRE: JUAN SÁNCHEZ GÓMEZ		
DNI:	-/03/2020	
NOMBRE: ANTONIO CABRERA SÁNCHEZ		

NOMBRE FUNCIONARIOS (FEDATARIOS)	FECHA	FIRMA
SECRETARIO:	-/03/2020	
FUNCIONARIO 1:	-/03/2020	
FUNCIONARIO 2:	-/03/2020	



3. CAMINO DE PEÑAFLOR A PALMA DEL RIO

DECLARACIONES DE ANCIANOS SOBRE CAMINOS PÚBLICOS MUNICIPALES	
NOMBRE CAMINO	C° DE PEÑAFLOR A PALMA (CORDUVA-HISPALIS)

BREVE DESCRIPCIÓN DEL TRAZADO:

COMIENZA EN LA ESTACIÓN DE TREN, EN LA PLAZA DE LA LIBERTAD, DIRECCIÓN PALMA DEL RÍO PARALELO A LA VIA DEL TREN POR LA MARGEN IZQUIERDA, PASANDO POR EL ARROYO DEL CONEJO BAJO EL PUENTE DE LA VÍA DEL TREN, CAMBIANDO A LA OTRA MARGEN PARA CONTINUAR PEGADO A LA ACEQUIA REAL QUE LLEVA POR SU DERECHA Y CONTINÚA HASTA EL RÍO RETORTILLO.

ENTRE MEDIAS ASCIENDE A LA CARRETERA DE LA PRESA DE PEÑAFLOR EVITANDO EL PELIGRO DE LA VIA DEL TREN PARA VOLVER A CONTINUAR POR LA ACEQUIA REAL HASTA EL RETORTILLO, DONDE SE BIFURCA EN DOS VERTIENTES: UNA PARA SEGUIR A PALMA DEL RÍO CRUZANDO EL VADO DEL RETORTILLO Y OTRA PARA ASCENDER POR EL RETORTILLO AGUAS ARRIBA POR EL PUENTE ROMANO.

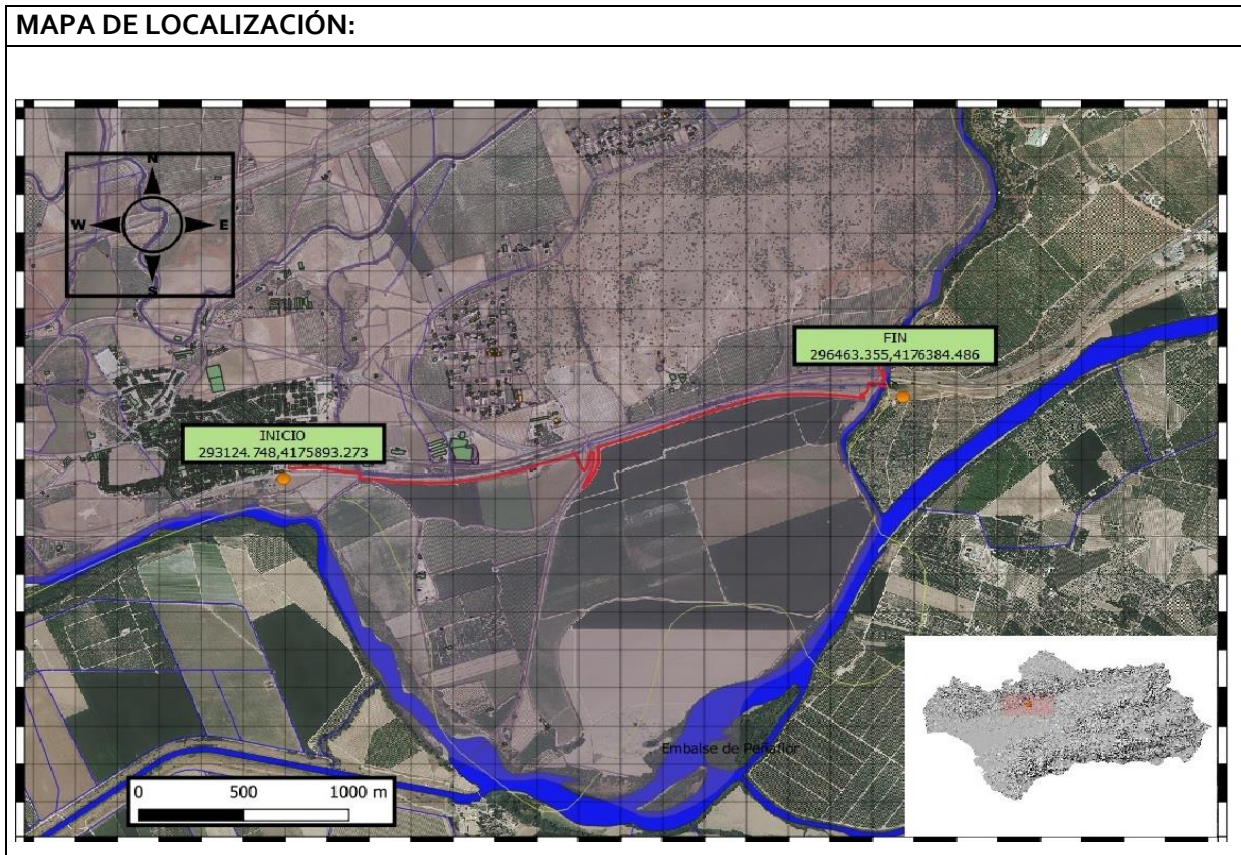



GRUPO SENDERISTA DE PEÑAFLOR PARA ILMO.AYTO DE PEÑAFLOR

OBSERVACIONES:

DIEGO CARRILLO MÉNDEZ TENÍA A SU ABUELA EN PALMA DEL RÍO Y AÚN RECUERDA CÓMO SE DESPLAZABA ANDANDO Y EN BURRO. CUANDO SE DESPLAZABA DE PALMA DEL RÍO A PEÑAFLOR PARA TRABAJAR LO HACÍA EN CARRO Y CON 5 AÑOS PASÓ CON LOS MUEBLES HACIA EL PUEBLO LA PRIMERA VEZ. CUANDO SUBÍA EL NIVEL DEL AGUA, ANTES DE LA CREACIÓN DE LA PRESA DEL RETORTILLO, EXISTÍAN DOS PASOS A NIVEL PARA PODER ACCEDER AL CAMINO Y DESDE LA CREACIÓN DE LA PRESA SE PASA POR EL VADO ACTUAL.

MIGUEL BOLANCÉ GARCÍA EN 1965 RECORRIÓ ESE CAMINO DESPLAZANDO GANADO DESDE HORNACHUELOS PASANDO POR PALMA Y LLEGANDO A PEÑAFLOR PARA IR A LA FINCA ALMENARA CON UNA PIARA DE OVEJAS. EN ESE MISMO AÑO HIZO DOS VECES MÁS ESE TRAYECTO CON EL MISMO FIN GANADERO.

JULIO NARANJO OSUNA RECUERDA CÓMO LOS SORIANOS CUANDO NO PODÍAN PASAR POR LA CAÑADA REAL SORIANA SE DESPLAZABAN AGUAS ABAJO DEL RETORTILLO PARA LLEGAR A PEÑAFLOR POR ESTE CAMINO Y ACLARA QUE ERA MUY TRANSITADO PORQUE ERA EL ÚNICO CAMINO PARA DESPLAZARSE DE CÓRDOBA A SEVILLA.

EXISTE DOCUMENTACIÓN DE CUANDO FELIPE II TRANSITÓ ESE CAMINO EN LA SEGUNDA MITAD DEL S.XVI.

NOMBRE DECLARANTES (ANCIANOS)	FECHA	FIRMA
DNI:		
NOMBRE: DIEGO CARRILLO MÉNDEZ	-/03/2020	
DNI:		
NOMBRE: MIGUEL BOLANCÉ GARCÍA	-/03/2020	
DNI:		
NOMBRE: JULIO NARANJO OSUNA	-/03/2020	

NOMBRE FUNCIONARIOS (FEDATARIOS)	FECHA	FIRMA
SECRETARIO:		
	-/03/2020	
FUNCIONARIO 1:		
	-/03/2020	
FUNCIONARIO 2:		
	-/03/2020	



4. CAMINO DE LA SEÑUELA

DECLARACIONES DE ANCIANOS SOBRE CAMINOS PÚBLICOS MUNICIPALES	
NOMBRE CAMINO	Cº DE LA SEÑUELA O DEL SOTO

BREVE DESCRIPCIÓN DEL TRAZADO:

Comienza en el Camino Sevilla cerca de la vía del tren a la altura del paso a nivel (por la huerta de Carrasco) y continúa dirección de la margen derecha aguas abajo del Río Guadalquivir hasta el "Soto" donde se encuentra el Vado del "Sotogordo" por el que se pasaba a Palma con los ganados, específicamente con las yuntas cuando el río estaba bajo.

Este trayecto transita desde las inmediaciones de la vía del tren cogiendo a las izquierda por la linde de la finca de "Pepito Carrasco", luego se desviaba a la derecha por la linde de los "Camisuela" y transitaba cerca de los transformadores que se encuentran situados cerca de la ribera del Guadalquivir para continuar este camino paralelo y entre el río Guadalquivir y a la acequia de riego de Confederación. Siguiendo por la ribera del río hasta llegar al Soto.

MAPA DE LOCALIZACIÓN:

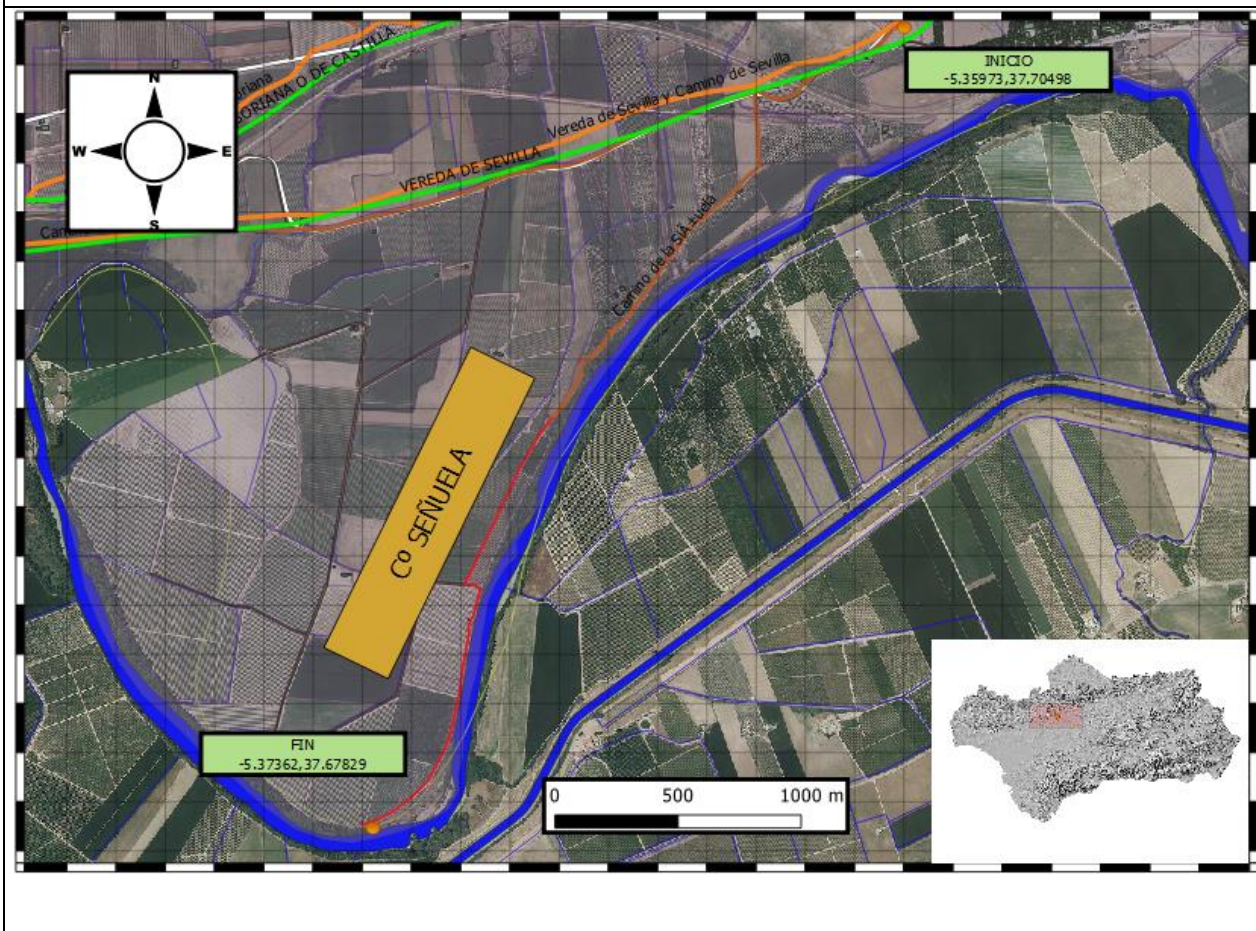



GRUPO SENDERISTA DE PEÑAFLOR PARA ILMO.AYTO DE PEÑAFLOR

OBSERVACIONES:

Juan Sánchez Gómez tiene 74 años y recuerda que recorría ese camino desde los 4 años con sus padres recogiendo leña para hacer de comer y en las crecidas cuando bajaba el nivel del agua recogían caracoles que se subían a los tarajes, con los que se alimentaba la familia.

José Muñoz Gordillo tiene 64 años y afirma que se trasladaba para trabajar por ese camino y llegado al Soto cruzaba andando o en bicicleta por el Vado cuando el río estaba bajo cruzando Sotogordo y el Calonge. Recuerda también que ese recorrido lo hacía con más gente, entre los que estaban su hermano y su tío.

Antonio Cabrera Sánchez tiene 70 años y recuerda transitarlo y acercarse al Soto porque trabajaba en esta zona a sembrar patatas, ajos, maíz..., etc. Incluso recuerda que en los años setenta, para que el río no dañara el canal de los presos, se realizó un puente en este vado del Soto para transitar desde ambas márgenes y poder fortalecer la ribera con "tetrapolos" de defensa de la margen izquierda aguas abajo (el canal regable está en el término de Palma del Río). Recuerda que esta empresa se llamaba "Arcanzansa" y lo recuerda porque pagaba muy buenos jornales.

NOMBRE DECLARANTES (ANCIANOS)	FECHA	FIRMA
DNI:	-/03/2020	
NOMBRE: JUAN SÁNCHEZ GÓMEZ		
DNI:	-/03/2020	
NOMBRE: JOSÉ MUÑOZ GORDILLO		
DNI:	-/03/2020	
NOMBRE: ANTONIO CABRERA SÁNCHEZ		

NOMBRE FUNCIONARIOS (FEDATARIOS)	FECHA	FIRMA
SECRETARIO:	-/03/2020	
FUNCIONARIO 1:	-/03/2020	
FUNCIONARIO 2:	-/03/2020	



GRUPO SENDERISTA DE PEÑAFLORES PARA ILMO. AYTO DE PEÑAFLORES

5. CAMINO DEL RETORTILLO

DECLARACIONES DE ANCIANOS SOBRE CAMINOS PÚBLICOS MUNICIPALES	
NOMBRE CAMINO	Cº DEL VADO DEL BRAZO O DEL RETORTILLO

BREVE DESCRIPCIÓN DEL TRAZADO:

ESTE CAMINO TIENE DOS DESCANSADEROS EN SUS EXTREMOS PORQUE, DEPENDIENDO DEL NIVEL DEL RÍO, HACÍAN NOCHE EN UNO U OTRO SEGÚN A DONDE QUISIERAN DESPLAZARSE .EN LA ORILLA DEL RETORTILLO SE UNE EL CAMINO DE PALMA CON ESTE CAMINO QUE DESEMBOCA POR AMBAS MÁRGENES AL DESCANSADERO DEL MISMO NOMBRE. ESTE CAMINO TIENE DOS VERTIENTES, UNA POR LA RIBERA DEL MUNICIPIO DE PALMA DEL RÍO Y OTRA POR LA RIBERA DEL MUNICIPIO DE PEÑAFLORES, QUE ES EN LA QUE NOS VAMOS A CENTRAR: ASCIENDE POR LA RIBERA DEL RÍO COINCIDIENDO CON LA SERVIDUMBRE DEL DOMINIO PÚBLICO HIDRÁULICO, PASANDO PRIMERO POR EL HISTÓRICO PUENTE ROMANO (ANTIGUO CORDUBA-HISPALIS), LUEGO POR EL MOLINO DE "SEGUNDO" Y LA GRUTA DE LOS ERMITAÑOS (EXISTE DOCUMENTACIÓN EN EL HOSPITAL DE SAN SEBASTIAN DE PALMA DEL RÍO) PARA CONTINUAR TRANSITANDO POR EL CANAL DEL MOLINO HASTA UN AZUD AGUAS ARRIBA. ALLÍ CONTINÚA HASTA LA DESEMBOCADURA DEL ARROYO LA HOZ DONDE SE PODÍA ASCENDER POR ESE ARROYO HASTA LA CARRETERA DEL POBLADO DE LA VEREDA POR LA RIBERA DEL MISMO O CRUZAR POR UN VADO Y SEGUIR POR LA MARGEN IZQUIERDA AGUAS ARRIBA DEL RETORTILLO PASANDO POR LA FUENTE DE LA PLATA, LLEGANDO DESPUÉS AL DESCANSADERO-ABREVADERO DEL VAÍLLO, DONDE SE UNE CON VARIOS CAMINOS.

MAPA DE LOCALIZACIÓN:

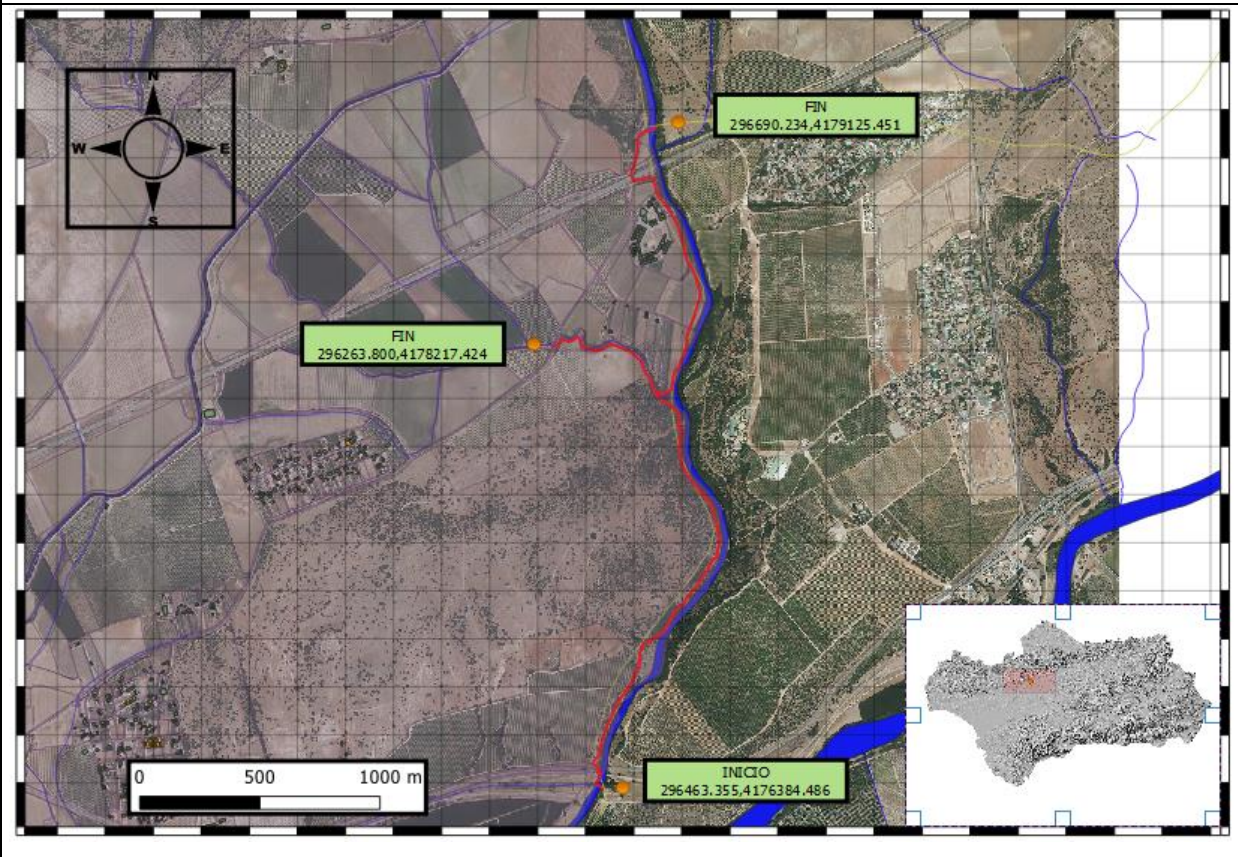



GRUPO SENDERISTA DE PEÑAFLOR PARA ILMO.AYTO DE PEÑAFLOR

OBSERVACIONES:

JUAN JOSÉ SÁNCHEZ GÓMEZ (EL MELLIZO) RECORRÍA ESTE CAMINO DESPLAZANDO EL GANADO OVINO DESDE MAJADAS ALTAS PARA LLEVARLO AL EMBARCADERO DE LOS VAGONES DEL TREN CON DESTINO A MADRID. ESTE EMBARCADERO ESTABA UNOS 200M ANTES DEL ARROYO EL CONEJO, FRENTE LOS ALMACENES DE ABENGOA, DONDE CON LAS VIAS SE PODÍA GIRAR EL TREN. SE DESPLAZABAN POR AMBAS MÁRGENES SEGÚN EL NIVEL DE AGUA PARA DESPLAZARSE DE UN PUNTO A OTRO.

JULIO NARANJO OSUNA AFIRMA QUE SU PADRE TENÍA UNA FINCA ARRENDADA EN POSADAS Y ENTONCES DESPLAZABA EL GANADO DESDE EL TURRUÑUELO, BAJANDO POR ESTE CAMINO DEL RETORTILLO PARA EMBARCAR EL GANADO EN EL TREN Y DESPLAZANDO ASÍ LOS ANIMALES ENTRE LOS AÑOS 52-57. TAMBIEN RECUERDA CIRCULAR POR AMBAS MÁRGENES CUANDO ASCENDÍA EL AGUA PARA DESPLAZARSE A PALMA O A PEÑAFLOR, POR ESO HAY UN DESCANSADERO AGUAS ARRIBA (EL VAÍLLO) Y OTRO AGUAS ABAJO (VADO DEL BRAZO). SEGÚN SU DESPLAZAMIENTO DORMÍAN EN UNO U OTRO PORQUE SÓLO EXISTÍA EL PUENTE DEL RETORTILLO CUYA CONSTRUCCIÓN FINALIZÓ SOBRE LOS AÑOS 45-46.

ALONSO FRANCO TORIBIO RECORRIÓ ESTE CAMINO MUY FRECUENTEMENTE PORQUE ERA POR DONDE SE DESPLAZABA A PALMA DEL RÍO Y SE ACUERDA DE CÓMO SE DESPLAZABAN LOS ARRIEROS TAMBIÉN POR ESTE MISMO CAMINO POR AMBAS MÁRGENES.

NOMBRE DECLARANTES (ANCIANOS)	FECHA	FIRMA
DNI:		
NOMBRE: JUAN JOSÉ SÁNCHEZ GÓMEZ	-/03/2020	
DNI:		
NOMBRE: JULIO NARANJO OSUNA	-/03/2020	
DNI:		
NOMBRE: ALONSO FRANCO TORIBIO	-/03/2020	

NOMBRE FUNCIONARIOS (FEDATARIOS)	FECHA	FIRMA
SECRETARIO:		
	-/03/2020	
FUNCIONARIO 1:		
	-/03/2020	
FUNCIONARIO 2:		
	-/03/2020	



6. CAMINO DEL TURRUÑUELO

DECLARACIONES DE ANCIANOS SOBRE CAMINOS PÚBLICOS MUNICIPALES

NOMBRE CAMINO

CAMINO DEL TURRUÑUELO

BREVE DESCRIPCIÓN DEL TRAZADO:

COMIENZA EN EL MISMO LUGAR DONDE LO HACE LA VIA PECUARIA DE LA DEHESILLA EN EL DESCANSADERO DEL EJIDO Y LAS CRUCES POR DONDE PASA LA CAÑADA REAL SORIANA DONDE COINCIDE CON LA SE7105. ESTE DESCANSADERO TIENE 5000 M².

ESTE CAMINO ASCIENDE DIRECCIÓN LA SIERRA SIGUIENDO LA CARRETERA DE LA PUEBLA DE LOS INFANTES CUANDO LLEGA A LOS EUCALIPTOS CERCA DE SAN LUIS DEL MONTE, FRENTE LA PORTADA DEL CORTIJO DEL TURRUÑUELO EN EL KM 6, POR DONDE SE ENTRA A LA FUENTE DE LA VENTILLA QUE SE ENCUENTRA DENTRO DEL DESCANSADERO-ABREVADERO PÚBLICO DEL MISMO NOMBRE (CON UNA SUPERFICIE DE 3000 M²). SIGUIENDO SALE UN CAMINO AL LADO CONTRARIO CON DIRECCIÓN AL RETORTILLO, QUE DA ACCESO A TODAS LAS FINCAS, COMO POR EJEMPLO LA HUERTA DEL CURA, LA CERQUILLA, LA CAÑADA NEGRA, LA MESA CORDOBESA, EL ROMERAL, LLEGANDO AL RETORTILLO, AL VADO DE LA GITANA DONDE MORÍAN TODOS LOS CAMINOS MENOS LAS VÍAS PECUARIAS QUE SE UNEN CON LA CAÑADA REAL SORIANA DIRECCIÓN HORNACHUELOS, TODO ESTO ORIENTADO ENTRE LA ZONA DERECHA DE LA CARRETERA DIRECCIÓN A LA PUEBLA DE LOS INFANTES Y EL RETORTILLO.

MAPA DE LOCALIZACIÓN:

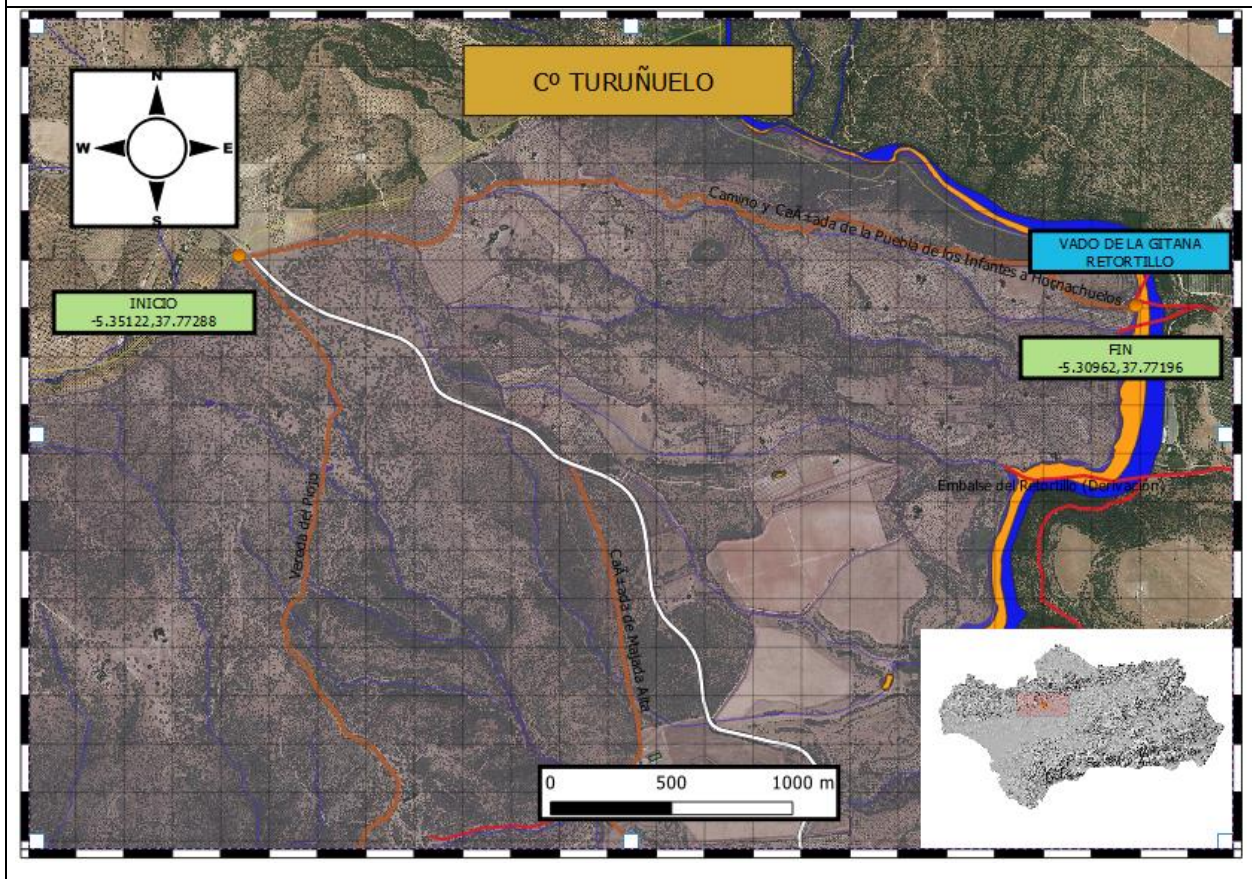



GRUPO SENDERISTA DE PEÑAFLOR PARA ILMO.AYTO DE PEÑAFLOR

OBSERVACIONES:

RAFAEL VELASCO: HABIENDO SIDO MIS PADRES PROPIETARIOS DURANTE UNOS 25 AÑOS DE UNA FINCA DE OLIVAR COLINDANTE CON EL CORDEL DE HORNACHUELOS DE REFERENCIA AL MISMO TIEMPO QUE CON EL EMBALSE DE DERIVACIÓN DEL RETORTILLO, RECORRÍ ESTE TRAMO DE UNOS 3 KMS. APROXIM. EN INCONTABLES OCASIONES, UNAS VECES PARA AYUDARLE A MI PADRE EN TAREAS DE MANTENIMIENTO DEL OLIVAR, OTRAS PARA PASAR DÍAS DE DESCANSO CON MI FAMILIA POR AQUELLOS PARAJES, SIEMPRE CON RECORRIDOS NORTE O SUR POR EL MENCIONADO CORDEL.

ESTE, APARTE EL RECORRIDO NORMAL DE LOS PROPIETARIOS DE FINCAS COMO MI PADRE, ERA TRANSITADO TAMBIÉN POR CABREROS Y PEQUEÑOS REBAÑOS DE CABRAS U OVEJAS. ESTE RECORRIDO DEL CORDEL CONSERVÓ SIEMPRE BUENOS TRAMOS DE LAS PAREDES DE PIEDRA SECA O TORILES QUE LO DELIMITABAN, MENOS EN LUGARES QUE SE HABÍAN COGIDO PARA ALGUNA CONSTRUCCIÓN O DESTRUIDO POR EL GANADO; PERO EN LA PARTE IZQUIERDA EN LOS ÚLTIMOS 700 U 800 METROS LA FIJACIÓN DE UNA ALTA VALLA DE UNOS DOS METROS DE ALTURA QUE SE INSTALÓ, CREO RECORDAR QUE A MEDIADOS DE LA DÉCADA DE LOS NOVENTA DEL PASADO SIGLO, ESTA NO COINCIDIÓ CON LA PARED DE PIEDRA SECA SINO QUE SE INSTALÓ ESTRECHANDO CASI A LA MITAD EL CORDEL, COMO SE PUEDE COMPROBAR FÁCILMENTE A MENOS QUE SE PASE POR ALLÍ.

OTRA CIRCUNSTANCIA QUE SIEMPRE LLAMÓ LA ATENCIÓN, SOBRE TODO ENTRE LOS GANADEROS, CALEROS, CARBONEROS... Y PERSONAS QUE HABÍAN PASADO CON SUS GANADOS O BESTIAS DE CARGA POR ESTE CORDEL HASTA HORNACHUELOS, ERA QUE EN SU DÍA CONFEDERACIÓN HIDROGRÁFICA DEL GUADALQUIVIR HUBIERA CORTADO DICHO PASO POR EL VADO DE LA GITANA SIN MÁS PARA EL EMBALSADO DEL AGUA DE LA PRESA DE DERIVACIÓN DEL RETORTILLO, SIN RESPETO ALGUNO A LAS LEYES QUE REGULAN LAS VÍAS PECUARIAS Y SIN DAR UNA SOLUCIÓN ALTERNATIVA. EN LAS CONVERSACIONES QUE ESCUCHÉ SOBRE EL TEMA SIEMPRE SE TERMINABA RECONOCIENDO QUE SE HABÍA IMPUESTO EN TIEMPOS DE LA DICTADURA Y COMO TAL NO HABÍA TENIDO REMEDIO.

JULIO NARANJO OSUNA: LO CONOCE PERFECTAMENTE PORQUE ES DUEÑO DE LOS PREDIOS COLINDANTES Y SU FAMILIA LLEVA MAS DE 200 AÑOS UTILIZANDO ESTE CAMINO, MOVIENDOSE CON GANADO POR EÉ Y DÁNDOLE USO INTENSO PARA SUS NECESIDADES.

NOMBRE DECLARANTES (ANCIANOS)	FECHA	FIRMA
DNI:		
NOMBRE: RAFAEL VELASCO RIEJOS	-/03/2020	
DNI:		
NOMBRE: JULIO NARANJO OSUNA	-/03/2020	
NOMBRE:		



GRUPO SENDERISTA DE PEÑAFLORES PARA ILMO. AYTO DE PEÑAFLORES

NOMBRE FUNCIONARIOS (FEDATARIOS)	FECHA	FIRMA
SECRETARIO:	-/03/2020	
FUNCIONARIO 1:	-/03/2020	
FUNCIONARIO 2:	-/03/2020	



7. CAMINO DE LOS NUÑEZ

DECLARACIONES DE ANCIANOS SOBRE CAMINOS PÚBLICOS MUNICIPALES	
NOMBRE CAMINO	C° DE LOS NUÑEZ

BREVE DESCRIPCIÓN DEL TRAZADO:

COMIENZA EN EL KM 7.5 DE LA CARRETERA DE LA PUEBLA DE LOS INFANTES, EN EL MISMO LUGAR DEL CAMINO QUE VIENE DE LA FUENTE DE LA VENTILLA (ABREVADERO) E INICIA SU TRAZADO POR EL CERRO DEL TURRUÑUELO EN LA ENTRADA DE LA HUERTA DE LOS NARANJILLOS, QUE ES UN NUDO DE CAMINOS DONDE, POR EJEMPLO, SALE EL CAMINO DEL GANCHAL.

ENTRANDO POR LOS NARANJILLOS PASA POR EL LADO DE LAS TRES ENCINAS GRANDES Y ATRAVIESA DICHA FINCA DE LOS NARANJILLOS POR EL RETAMAL, DIRECCIÓN AL CERRO MONTERO POR LA DERECHA, DESEMBOCANDO EN LA VÍA PECUARIA DE LAS CARBONERAS (CORDEL DE HORNACHUELOS Y PUERTO ALMENARA O CAMINO DE LA PUEBLA INFANTES A HORNACHUELOS).

MAPA DE LOCALIZACIÓN:

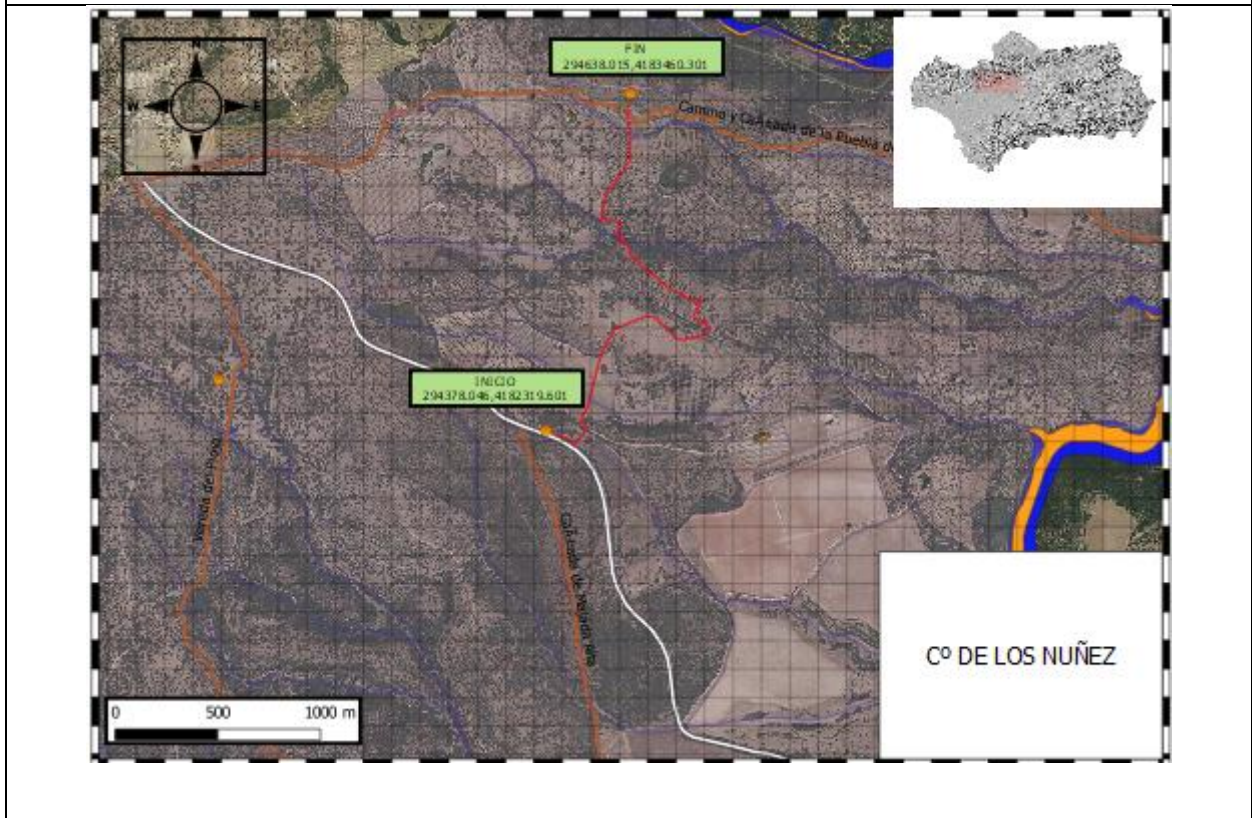



GRUPO SENDERISTA DE PEÑAFLORES PARA ILMO. AYTO DE PEÑAFLORES

OBSERVACIONES:

JULIO NARANJO OSUNA TIENE 80 AÑOS, ES PROPIETARIO DE LA CAÑADA NEGRA Y MESA CORDOBESA Y SE DESPLAZA DESDE TIEMPOS INMEMORIALES POR ESTE CAMINO COMO LO HACÍA SU FAMILIA, DE LOS CUALES HEREDÓ LAS TIERRAS, PRIMERO DE SU PADRE Y ÉSTE DE SU ABUELO, LLEVANDO MÁS DE 200 AÑOS EN ESA ZONA. CUANDO IBA DE PASO RECUERDA CÓMO ABREVABA EN LA FUENTE DE LOS ARRIEROS CON LOS ANIMALES. DISPONÍA DE UNA DE LAS GANADERÍAS MÁS GRANDES DE PEÑAFLORES Y SE CONOCE MUY BIEN TODA ESTA ZONA QUE COMUNICABA CON SUS PROPIEDADES.

EN CONCRETO ESTE CAMINO LO CONOCE PORQUE ES POR EL QUE ATRAVESABA TODAS SUS PROPIEDADES HACIENDO USO DE ÉL CON SU ABUELO, PADRE Y AHORA ÉL Y SUS HIJOS PARA LLEGAR A LAS CARBONERAS.

DIEGO CARRILLO MÉNDEZ, JUAN SÁNCHEZ GÓMEZ Y ANTONIO CABRERA SÁNCHEZ TAMBIÉN LO RECONOCEN ASÍ DESDE TIEMPOS INMEMORIALES Y SE DESPLAZABAN POR ELLOS CON EL GANADO DIRECCIÓN AL RETORTILLO Y AL VADO DE LA GITANA PARA IR CAMINO DE HORNACHUELOS A TRAVÉS DEL DESCANSADERO-ABREVADERO-FUENTE BLANQUILLA, ENLAZANDO CON LA CAÑADA REAL SORIANA DONDE HAY UNA BIFURCACIÓN : DERECHA DIRECCIÓN EL VAÍLLO, E IZQUIERDA, QUE A SU VEZ TAMBIÉN SE BIFURCA EN DOS DIRECCIONES: UNA DIRECCIÓN HORNACHUELOS (DERECHA POR SIERRA TRAVIESA Y SU DESCANSADERO) E IZQUIERDA DIRECCIÓN LA PUEBLA INFANTES (POR LA ZONA PAVÓN, ENCIMA DEL RETORTILLO BUSCANDO EL MOLINO SOFÍO, MONJAS, ETC.).

LOS NÚÑEZ ERAN LA TERCERA FAMILIA MAS PUDIENTE DE PEÑAFLORES, DISPONÍAN DE MOLINO DE ACEITE PROPIO PARA MOLER SUS OLIVAS Y ÉSTOS LE VENDIERON PARTE DE SUS POSESIONES A LOS NARANJILLOS.

NOMBRE DECLARANTES (ANCIANOS)		FECHA	FIRMA
DNI:			
NOMBRE: JULIO NARANJO OSUNA		-/03/2020	
DNI:			
NOMBRE: DIEGO CARRILLO MÉNDEZ		-/03/2020	
DNI:			
NOMBRE: JUAN SÁNCHEZ GÓMEZ		-/03/2020	
DNI		-/03/2020	
NOMBRE: ANTONIO CABRERA SÁNCHEZ			



GRUPO SENDERISTA DE PEÑAFLORES PARA ILMO. AYTO DE PEÑAFLORES

NOMBRE FUNCIONARIOS (FEDATARIOS)	FECHA	FIRMA
SECRETARIO:	-/03/2020	
FUNCIONARIO 1:	-/03/2020	
FUNCIONARIO 2:	-/03/2020	



8. CAMINO DE CAÑADA LLANA

DECLARACIONES DE ANCIANOS SOBRE CAMINOS PÚBLICOS MUNICIPALES	
NOMBRE CAMINO	Cº DE CAÑALLANA (RAMBLA)

BREVE DESCRIPCIÓN DEL TRAZADO:

COMIENZA AL SURESTE DEL DESCANSADERO-ABREVADERO DE LA VENTILLA ENTRE LA FINCA DEL TURRUÑUELO Y ALMENARA.

BORDEANDO LA ORILLA DEL ARROYO VA EN DIRECCIÓN ESTE PARA ENCONTRARSE CON LA VÍA PECUARIA: MAJADAS ALTAS Y COLLADO ALMENARA, LLAMADO POR LOS AUTÓCTONOS COMO VERA DEL PIOJO O CAMINO DE PEÑAFLORES A LA PUEBLA DE LOS INFANTES.

ESTO ES UN CAMINO DE ARRIEROS QUE TRANSPORTABAN MINERALES PRINCIPALMENTE DE LAS MINAS Y DONDE ABREVIABAN EN LA VENTILLA.

MAPA DE LOCALIZACIÓN:

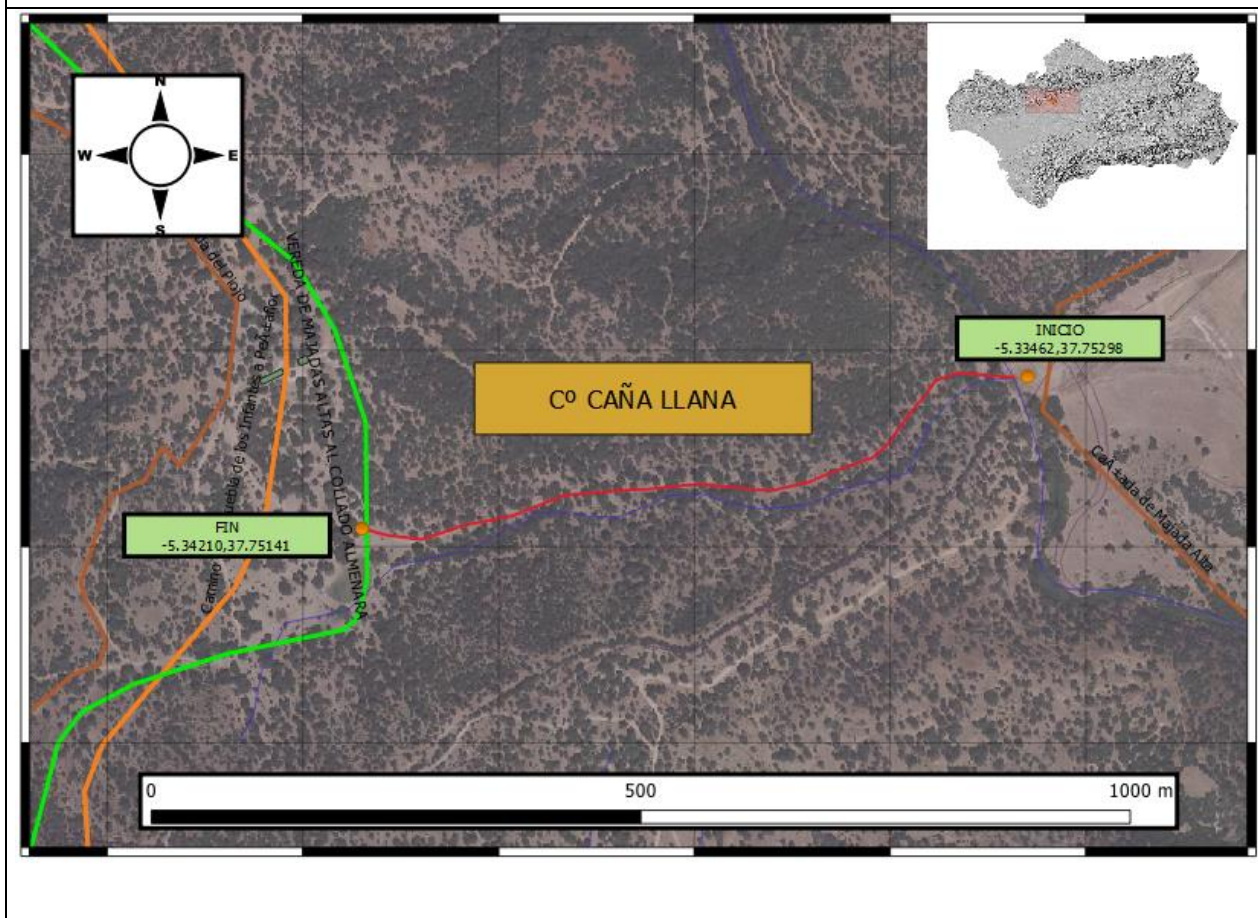



GRUPO SENDERISTA DE PEÑAFLORES PARA ILMO. AYTO DE PEÑAFLORES

OBSERVACIONES:

ANTONIO CABRERA SÁNCHEZ DECLARA QUE LO CONOCE DESDE SIEMPRE Y LO USÓ PARA TRABAJAR Y DESPLAZARSE, TAMBIÉN PARA ATAJAR PARA LLEGAR A ALGÚN SITIO. SE DESPLAZABA SIEMPRE POR AHÍ A PIE Y A CABALLO Y CON GANADO.

NOMBRE DECLARANTES (ANCIANOS)	FECHA	FIRMA
DNI:		
NOMBRE: ANTONIO CABRERA SÁNCHEZ	-/03/2020	

NOMBRE FUNCIONARIOS (FEDATARIOS)	FECHA	FIRMA
SECRETARIO:		
	-/03/2020	
FUNCIONARIO 1:		
	-/03/2020	
FUNCIONARIO 2:		
	-/03/2020	



GRUPO SENDERISTA DE PEÑAFLORES PARA ILMO. AYTO DE PEÑAFLORES

9. CAMINO DE SAN LUIS DEL MONTE Y CAMINO DEL CURA

DECLARACIONES DE ANCIANOS SOBRE CAMINOS PÚBLICOS MUNICIPALES	
NOMBRE CAMINO	Cº DE SAN LUÍS DEL MONTE + Cº DE LA HUERTA DEL CURA

BREVE DESCRIPCIÓN DEL TRAZADO:

EL CAMINO DE SAN LUIS DEL MONTE ESTÁ EN EL ENTORNO DEL MONASTERIO DE SAN LUIS DEL MONTE.

RECORRE TODA LA ZONA DEL MONASTERIO DE ESTE A OESTE, INICIANDO DESDE LA CONEXIÓN CON EL CAMINO DE LOS NARANJILLOS Y HUERTA DEL CURA ASCIENDIENDO POR EL ARROYO HACIA EL CORTIJO DEL TURRUÑUELO PARA CONECTAR CON EL CAMINO DE LA VENTILLA.

EL CAMINO DE LA HUERTA DEL CURA VA DESDE EL NODO DEL CAMINO DE LOS NARANJILLOS Y CAÑADA DEL MISMO NOMBRE Y LA CASA DEL PROFESOR, ASCIENDIENDO POR LA CERQUILLA, MESA CORDOBESA...,ETC.

MAPA DE LOCALIZACIÓN:

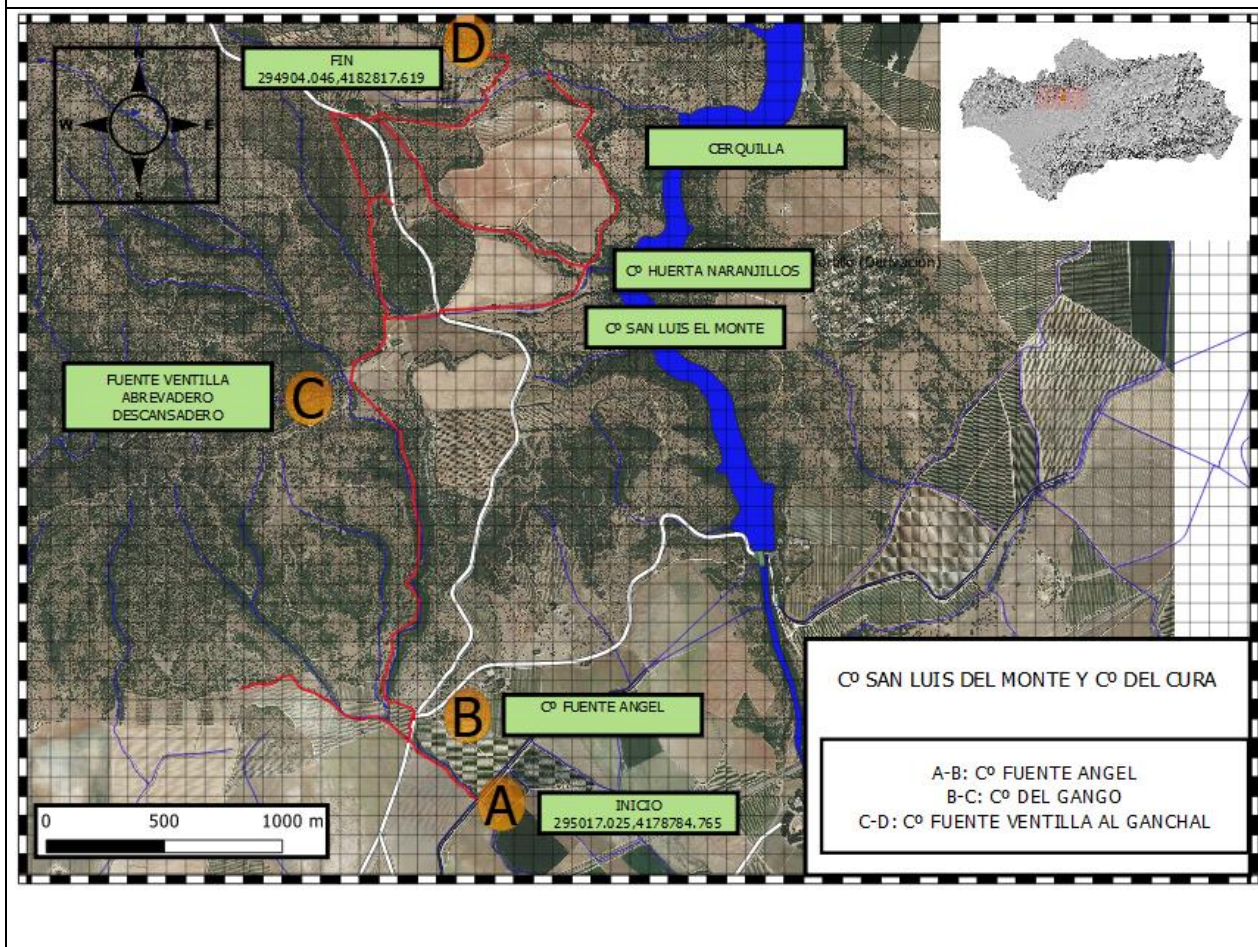



GRUPO SENDERISTA DE PEÑAFLOR PARA ILMO.AYTO DE PEÑAFLOR

OBSERVACIONES:

DIEGO CARRILLO MÉNDEZ SE DESPLAZABA POR ESE CAMINO DESDE SIEMPRE Y EN CONCRETO RECUERDA CÓMO SE MOVÍA POR ESE CAMINO CON LOS BURROS PARA LA ACEITUNA CON SU MADRE Y SU PADRE PARA SACAR LA ACEITUNA A CARGADEROS. APORTA DATOS IMPORTANTES, COMO QUE A TRAVÉS DE ESE CAMINO GENTE DEL PUEBLO SE DESPLAZABA POR ÉL Y SE ACCEDÍA A FUENTES COMO LA FUENTE DE LA PIEDRA O SE SERVÍAN DE ESTE CAMINO PARA ENGANCHAR CON OTROS COMO EL DE LOS ARRIEROS DE PALMA POR DEHESA VIEJA, OTRO COMO LA CAÑADA DEL ROMERAL LLEGANDO TAMBIÉN AL VADO DE LA GITANA.

NOMBRE DECLARANTES (ANCIANOS)	FECHA	FIRMA
DNI:		
NOMBRE: DIEGO CARRILLO MÉNDEZ	-/03/2020	

NOMBRE FUNCIONARIOS (FEDATARIOS)	FECHA	FIRMA
SECRETARIO:		
	-/03/2020	
FUNCIONARIO 1:		
	-/03/2020	
FUNCIONARIO 2:		
	-/03/2020	



10. CAMINO DE LOS ARRIEROS A PALMA DEL RIO

DECLARACIONES DE ANCIANOS SOBRE CAMINOS PÚBLICOS MUNICIPALES	
NOMBRE CAMINO	Cº DE LOS ARRIEROS A PALMA POR CAÑADA(RAMBLA) NEGRA

BREVE DESCRIPCIÓN DEL TRAZADO:

EN LA ZONA DE LA CERQUILLA DESCIENDE AL RETORTILLO UN CAMINO QUE ATRAVIESA UN VADO Y ASCIENDE YA EN TÉRMINO MUNICIPAL DE HORNACHUELOS POR LA CAÑADA DE DEHESA VIEJA.

POR ESTE CAMINO SE DESPLAZABAN LOS ARRIEROS Y LA GENTE A PALMA DEL RÍO.

MAPA DE LOCALIZACIÓN:

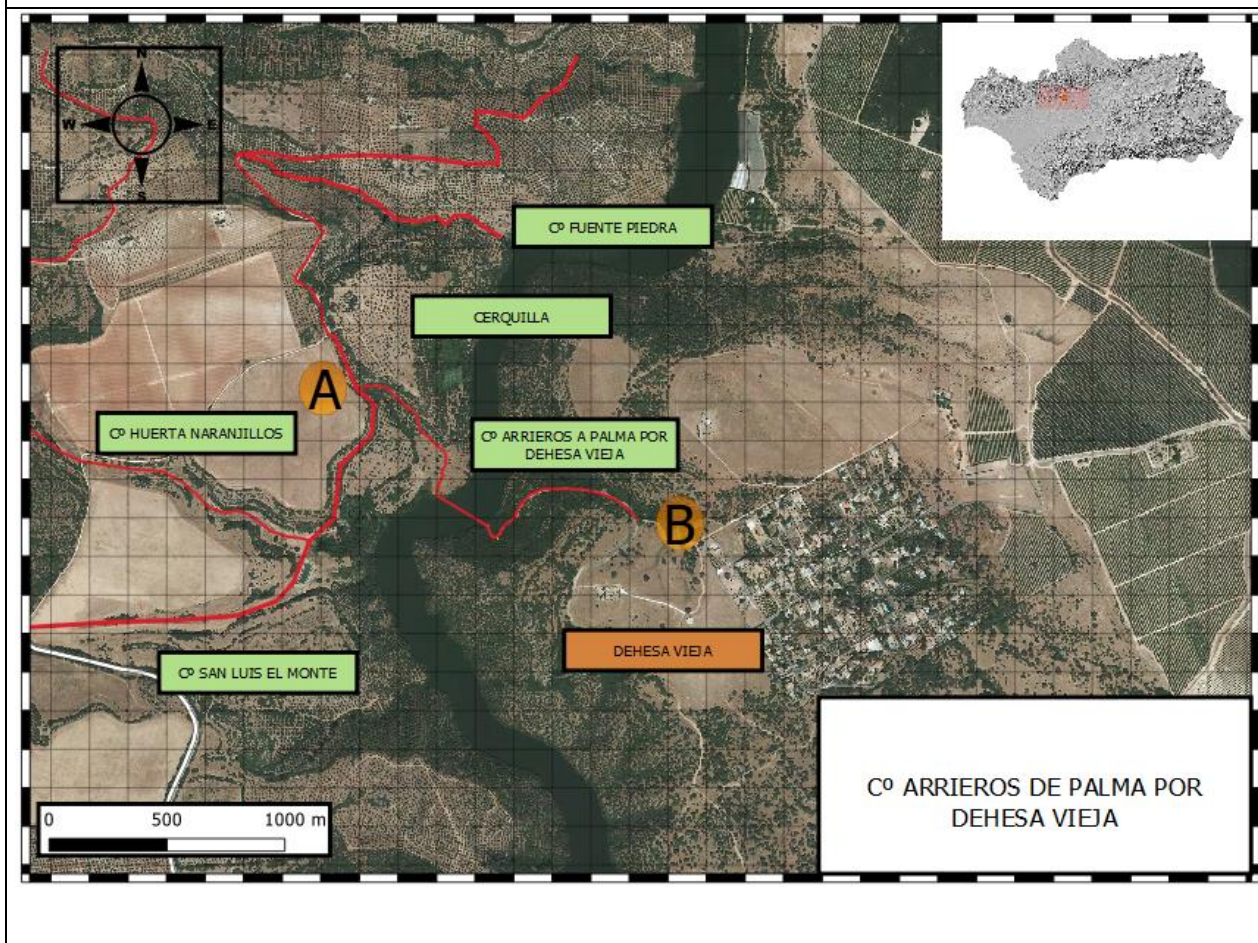



GRUPO SENDERISTA DE PEÑAFLOR PARA ILMO.AYTO DE PEÑAFLOR

OBSERVACIONES:

DIEGO CARRILLO MÉNDEZ AFIRMA QUE DESCENDÍA DESDE EL CAMINO DE LA CERQUILLA POR EL CERRO AL RÍO RETORTILLO Y CRUZABA POR EL VADO A DEHESA VIEJA PARA IR A PALMA. ES UN CAMINO DE ARRIEROS PARA IR A PALMA. INCLUSO AFIRMA QUE UNA VEZ SE PUSO MALO Y LA MADRE LO LLEVÓ POR AHÍ PARA LLEVARLO A PALMA A UN MÉDICO ESPECIALISTA EN "APÉNDICE" Y PASABA CERCA DEL CORTIJO DE PAJARES.

NOMBRE DECLARANTES (ANCIANOS)	FECHA	FIRMA
DNI:		
NOMBRE: DIEGO CARRILLO MÉNDEZ	-/03/2020	

NOMBRE FUNCIONARIOS (FEDATARIOS)	FECHA	FIRMA
SECRETARIO:		
	-/03/2020	
FUNCIONARIO 1:		
	-/03/2020	
FUNCIONARIO 2:		
	-/03/2020	



GRUPO SENDERISTA DE PEÑAFLOR PARA ILMO. AYO DE PEÑAFLOR

11. CAMINO DE FUENTE PIEDRA

DECLARACIONES DE ANCIANOS SOBRE CAMINOS PÚBLICOS MUNICIPALES	
NOMBRE CAMINO	Cº DE FUENTE PIEDRA

BREVE DESCRIPCIÓN DEL TRAZADO:

ESTAMOS SITUADOS EN LA CAÑADA NEGRA EN EL CAMINO DE LA CERQUILLA. AHÍ SALE UN RAMAL DIRECCIÓN AL RETORTILLO DONDE HAY UNA FUENTE ANTIQUÍSIMA LLAMADA POR EL MISMO NOMBRE, DONDE ABREVABA EL GANADO.

ESTE CAMINO SERVÍA DE CONEXIÓN ANTES DE LA CREACIÓN DEL EMBALSE PARA ATRAVESAR EL RÍO RETORTILLO POR EL VADO DE PIEDRAS NEGRAS HASTA EL SUR DE LA HUERTA DE LOS BRASOLES.

MAPA DE LOCALIZACIÓN:

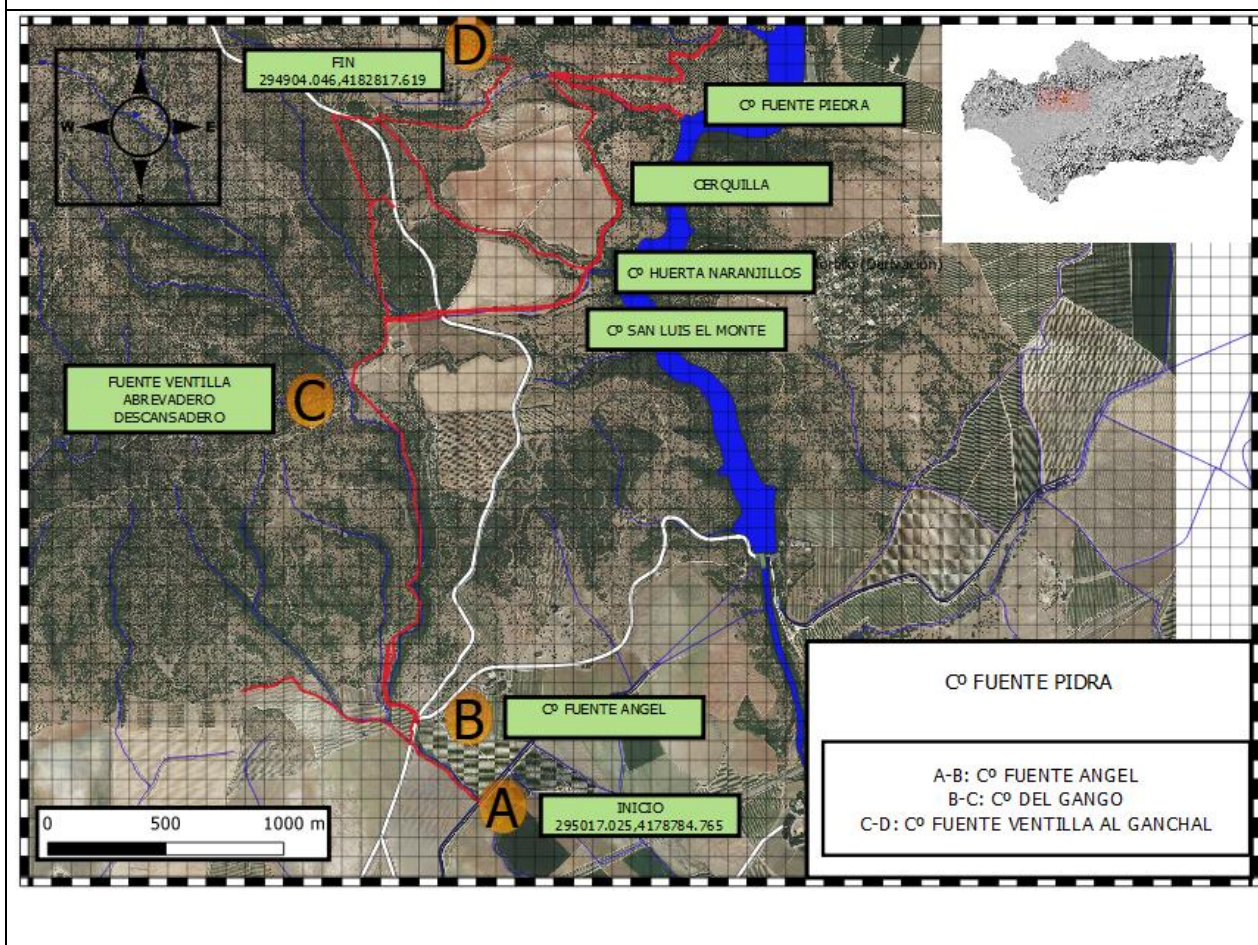

PARA INVENTARIO MUNICIPAL DE CAMINOS PÚBLICOS DE PEÑAFLOR



GRUPO SENDERISTA DE PEÑAFLOR PARA ILMO.AYTO DE PEÑAFLOR

OBSERVACIONES:

ANTONIO CABRERA SÁNCHEZ RECUERDA CÓMO DESDE ANTIGUO APROVECHABA ESA FUENTE PARA ABREVAR EL CABALLO Y LLEGAR AL RETORTILLO. ALLÍ SOLÍA ATRAVESAR POR EL VADO DE PIEDRAS NEGRAS POR DONDE PASÓ DE TRASHUMANCIA CON EL GANADO PARA CONECTAR CON LA CAÑADA REAL SORIANA POR LA HUERTA DE LOS BRASOLES. ESTE RECORRIDO Y OTROS QUE CRUZABAN AL TERMINO DE HORNACHUELOS LO HACÍA POR TRABAJO, PORQUE ESTABA EMPLEADO EN FINCAS COMO CASCABEL Y MEZQUETILLAS.

NOMBRE DECLARANTES (ANCIANOS)	FECHA	FIRMA
DNI:		
NOMBRE: ANTONIO CABRERA SÁNCHEZ	-/03/2020	

NOMBRE FUNCIONARIOS (FEDATARIOS)	FECHA	FIRMA
SECRETARIO:		
	-/03/2020	
FUNCIONARIO 1:		
	-/03/2020	
FUNCIONARIO 2:		
	-/03/2020	



12. CAMINO DE LA CERQUILLA

DECLARACIONES DE ANCIANOS SOBRE CAMINOS PÚBLICOS MUNICIPALES	
NOMBRE CAMINO	Cº DE LA CERQUILLA

BREVE DESCRIPCIÓN DEL TRAZADO:

COMIENZA EN LAS INMEDIACIONES DEL MONASTERIO DE SAN LUIS DEL MONTE, EXACTAMENTE EN LA FUENTE DE SAN LUIS, FRENTE A ESTE MONASTERIO EN UN NUDO DE CAMINOS (CERCA DEL CAMINO DE LOS NARANJILLOS, CAMINO FUENTE VENTILLA, CAMINO ARRIEROS...), POR DONDE ASCIENDE AL CERRO, PASANDO POR LA HUERTA DEL CURA HACIA LA CERQUILLA.

ESTE CAMINO DE LA CERQUILLA TRANSITA POR EL ASENTAMIENTO TURDETANO, FRENTE A SUS MURALLAS DIRECCIÓN AL VADO DE LA GITANA EN EL RETORTILLO.

FINALIZA EN OTRO NUDO DE CAMINOS EN LA CAÑADA DEL ROMERAL, DONDE CRUZA CON LA VEREDA DE LAS DEHESILLAS (PREVIO PASO ANTERIOR POR LA CAÑADA NEGRA) JUNTO EL ARROYO DEL ROMERAL QUE DESEMBOCA AL RETORTILLO.

MAPA DE LOCALIZACIÓN:

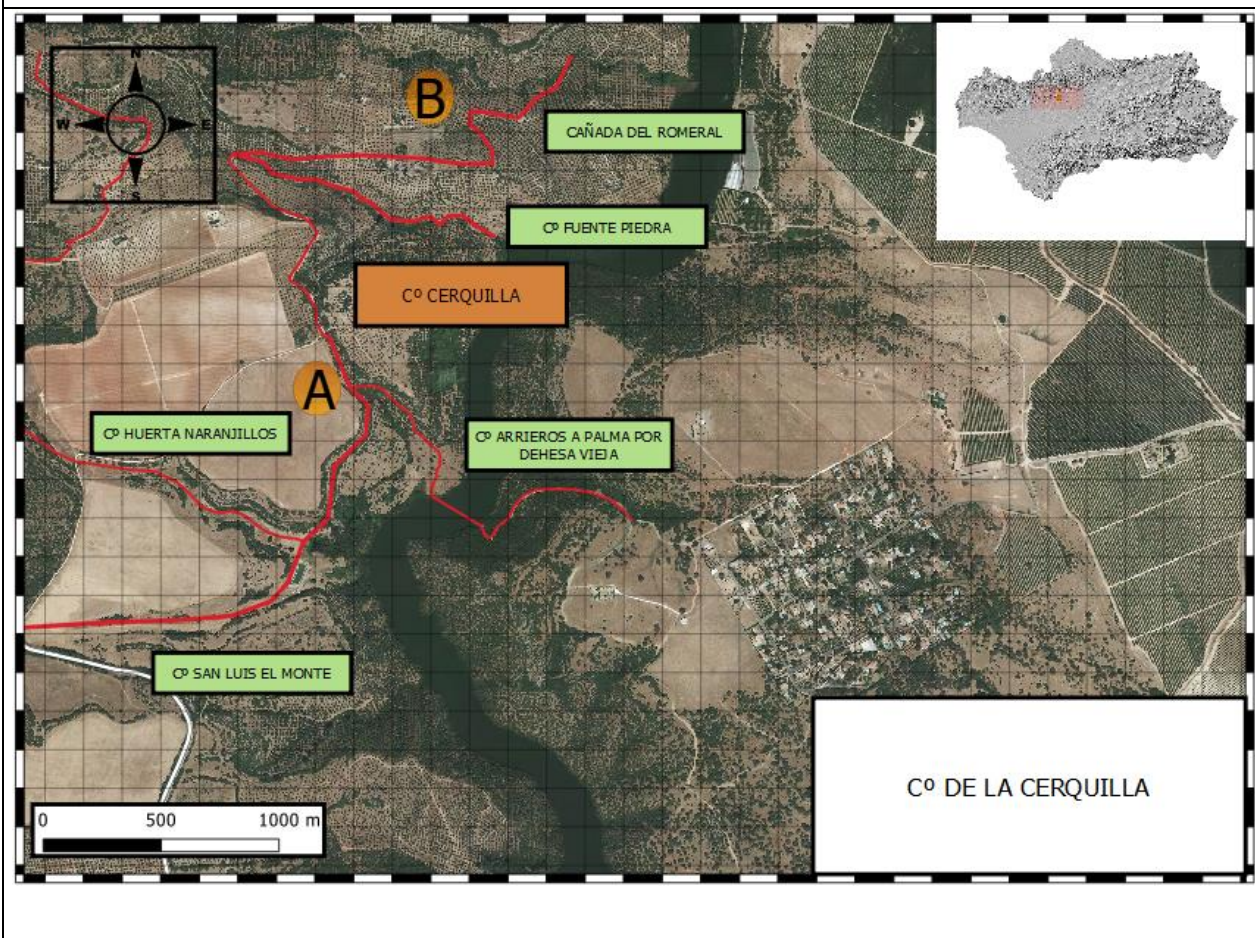



GRUPO SENDERISTA DE PEÑAFLOR PARA ILMO.AYTO DE PEÑAFLOR

OBSERVACIONES:

DIEGO CARRILLO MÉNDEZ SE DESPLAZABA POR ESE CAMINO DESDE SIEMPRE Y EN CONCRETO RECUERDA COMO SE MOVÍA POR ESE CAMINO CON LOS BURROS PARA LA ACEITUNA CON SU MADRE Y PADRE PARA SACAR LA ACEITUNA A CARGADEROS. APORTA DATOS IMPORTANTES COMO QUE A TRAVES DE ESE CAMINO GENTES DEL PUEBLO SE DESPLAZABAN POR EL Y SE ACCEDÍA A FUENTES COMO LA FUENTE DE LA PIEDRA O SE SERVÍAN DE ESTE CAMINO PARA ENGANCHAR CON OTROS COMO EL DE LOS ARRIEROS DE PALMA POR DEHESA VIEJA, OTRO COMO LA CAÑADA DEL ROMERAL LLEGANDO TB AL VADO DE LA GITANA.

NOMBRE DECLARANTES (ANCIANOS)	FECHA	FIRMA
DNI:		
NOMBRE: DIEGO CARRILLO MÉNDEZ	-/03/2020	

NOMBRE FUNCIONARIOS (FEDATARIOS)	FECHA	FIRMA
SECRETARIO:		
	-/03/2020	
FUNCIONARIO 1:		
	-/03/2020	
FUNCIONARIO 2:		
	-/03/2020	



GRUPO SENDERISTA DE PEÑAFLORES PARA ILMO. AYTO DE PEÑAFLORES

13. CAMINO ARROYO HUERTA NARANJILLOS

DECLARACIONES DE ANCIANOS SOBRE CAMINOS PÚBLICOS MUNICIPALES	
NOMBRE CAMINO	Cº ARROYO HUERTA NARANJILLOS

BREVE DESCRIPCIÓN DEL TRAZADO:

ESTE CAMINO SE INICIA JUNTO AL MONASTERIO DE SAN LUIS DEL MONTE Y DA ACCESO A LA HUERTA DE LOS NARANJILLOS, ASCENDIENDO POR LA CAÑADA DE LOS NARANJILLOS.

ESTE CAMINO CONECTA VARIOS CAMINOS DESDE LA ZONA DE LA HUERTA DEL CURA CON EL CAMINO DEL GANCHAL.

MAPA DE LOCALIZACIÓN:

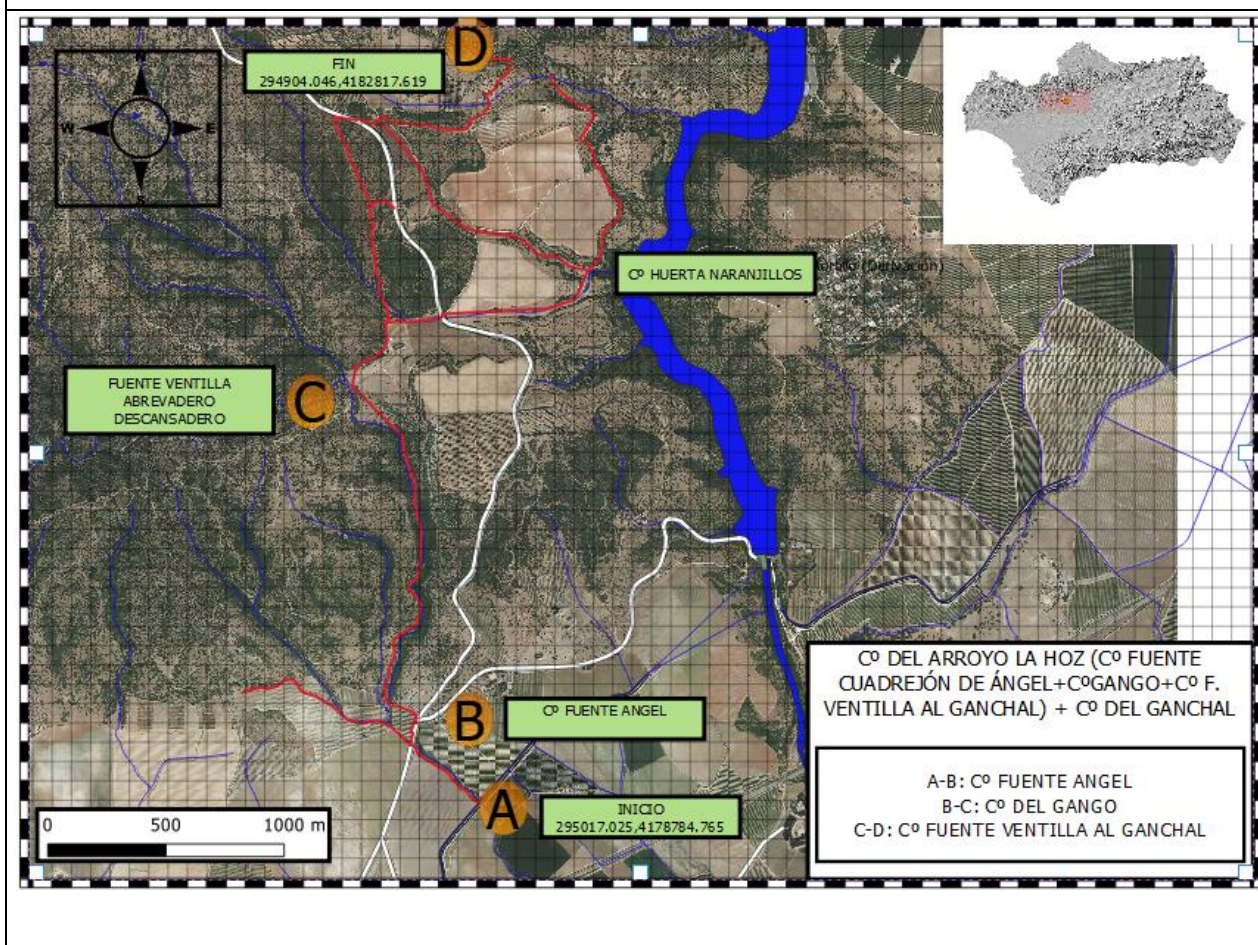

PARA INVENTARIO MUNICIPAL DE CAMINOS PÚBLICOS DE PEÑAFLORES



GRUPO SENDERISTA DE PEÑAFLORES PARA ILMO. AYTO DE PEÑAFLORES

OBSERVACIONES:

JULIO NARANJO OSUNA DECLARA QUE ES DUEÑO DE ESAS TIERRAS Y QUE ESE CAMINO PASA POR SU FINCA Y SE DESPLAZABA DESDE TIEMPOS INMEMORIALES. PODÍA ACCEDER PARA COGER AGUA EN LA FUENTE DE LA VENTILLA Y LLEVABA EL GANADO PARA ABREVAR.

NOMBRE DECLARANTES (ANCIANOS)	FECHA	FIRMA
DNI:	-/03/2020	
NOMBRE: JULIO NARANJO OSUNA		

NOMBRE FUNCIONARIOS (FEDATARIOS)	FECHA	FIRMA
SECRETARIO:	-/03/2020	
FUNCIONARIO 1:	-/03/2020	
FUNCIONARIO 2:	-/03/2020	



14. CAMINO DEL ZAHURDON

DECLARACIONES DE ANCIANOS SOBRE CAMINOS PÚBLICOS MUNICIPALES	
NOMBRE CAMINO	Cº DEL ZAHURDÓN

BREVE DESCRIPCIÓN DEL TRAZADO:

COMIENZA EN LA ORILLA DEL RETORTILLO, JUNTO EL PUENTE ROMANO, EN EL CAMINO CORDUVA- HISPALIS. AQUÍ EL CAMINO DE PALMA CON ESTE CAMINO DESEMBOCA EN LA CAÑADA REAL SORIANA JUNTO EL POBLADO DE COLONIZACIÓN "LA VEREDA". EN SU INICIO, JUNTO EL PUENTE ROMANO SE ENCUENTRA EL DESCANSADERO DEL VADO DEL BRAZO, EN EL RETORTILLO, QUE ES UN NUDO DE NUMEROSOS CAMINOS DONDE LLEGABAN ARRIEROS Y GANADEROS DESCENDIENDO DE LA SIERRA O DE PALMA.

ESTE CAMINO ASCIENDE POR EL RETORTILLO PERO POR EL INTERIOR (MARGEN DERECHA AGUAS ABAJO), PARALELO AL CAMINO DE LA RIBERA DEL RETORTILLO, PASANDO CERCA DEL PUNTO GEODÉSICO CABEZA DEL PINO. CUANDO DESCENDE POR EL CERRO CABEZA DEL PINO POR PLENA DEHESA HAY UNA PEQUEÑA VEGA PEGADA A LA CAÑADA REAL SORIANA, DONDE SE ENCUENTRAN UNAS GRANDES ENCINAS. EL FINAL DE ESTE CAMINO EN UNIÓN CON LA CAÑADA REAL SORIANA LO HACE POR LA DERECHA DE ESTAS ENCINAS ANTIGUAS, QUE SON LAS QUE MARCAN EL CAMINO. ESTE CAMINO COINCIDE CON EL CORDEL DE CABEZA DE PINO.

MAPA DE LOCALIZACIÓN:

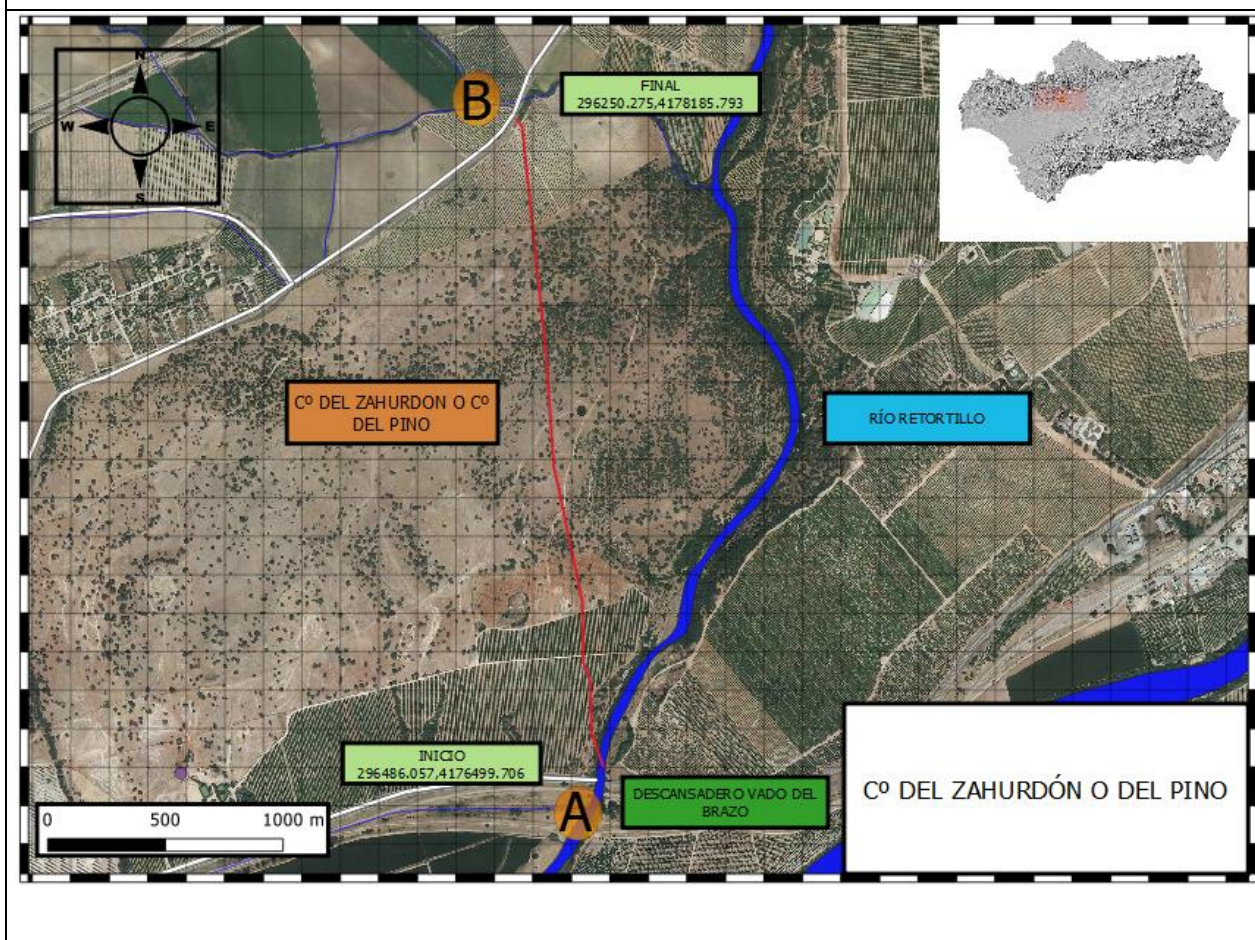



GRUPO SENDERISTA DE PEÑAFLORES PARA ILMO. AYTO DE PEÑAFLORES

OBSERVACIONES:

JUAN SANCHEZ GÓMEZ MOVÍA SU GANADO POR ESTE CAMINO CUANDO DESCENDÍA DE MAJADAS ALTAS DESPLAZANDO EL GANADO HACIA LA ESTACIÓN DE TREN PARA FACTURAR Y ENVIAR DICHO GANADO. ESTE CAMINO LO RECORRIÓ DESDE TIEMPOS INMORIALES CON SU FAMILIA, PORQUE SU PADRE ERA PICONERO Y CARBONERO Y DESPLAZABA CON LOS MULOS POR AHÍ EL MATERIAL.

ANTONIO CABRERA SANCHEZ HA RECORRIDO ESE CAMINO TAMBIÉN PARA DESPLAZARSE EN TRASHUMANCIA DE UN LADO AL OTRO, DECLARA QUE POR ESTE CAMINO ACCEDÍA PARA IR Y VENIR DE PEÑAFLORES A LA SIERRA A LOS LUGARES CERCANOS DE ESTA LOCALIZACIÓN.

NOMBRE DECLARANTES (ANCIANOS)	FECHA	FIRMA
DNI:		
NOMBRE: JUAN SÁNCHEZ GÓMEZ	-/03/2020	
DNI:		
NOMBRE: ANTONIO CABRERA SÁNCHEZ	-/03/2020	

NOMBRE FUNCIONARIOS (FEDATARIOS)	FECHA	FIRMA
SECRETARIO:		
	-/03/2020	
FUNCIONARIO 1:		
	-/03/2020	
FUNCIONARIO 2:		
	-/03/2020	



15. CAMINO DEL GANCHAL

DECLARACIONES DE ANCIANOS SOBRE CAMINOS PÚBLICOS MUNICIPALES	
NOMBRE CAMINO	Cº DEL GANCHAL + Cº DE LA MESA CORDOBESA + Cº ROMERAL

BREVE DESCRIPCIÓN DEL TRAZADO:

Comienza a la altura de la carretera de la Puebla de los Infantes en el km 7.5, en un nodo donde se une el Cº a la Puebla de los Infantes (hoy carretera de la Puebla Infantes SE-.....) CON EL Cº que proviene de la fuente de la ventilla.

Salimos frente a la huerta de los naranjillos dirección la cañada Negra hasta llegar al nodo de la Vereda de las Dehesillas, luego ascendemos por el cerro hasta la Mesa Cordobesa, siguiendo el camino enlazamos con la VVPP las Dehesillas cercano a la zona llamada Cañada del Romeral.

En la Cañada del Romeral hay dos variantes: una que va por el arroyo aguas abajo por el DPH, y otra que va coincidente por dentro de la Vereda por el cerro.

Llegamos a otro nodo de caminos junto el arroyo para descender al Retortillo donde se unen todo los caminos con las vías pecuarias en el Vado de la Gitana para cruzar el mismo al descansadero de Fuente Blanquilla y la Soriana, ya en terrenos del término de Hornachuelos.

MAPA DE LOCALIZACIÓN:

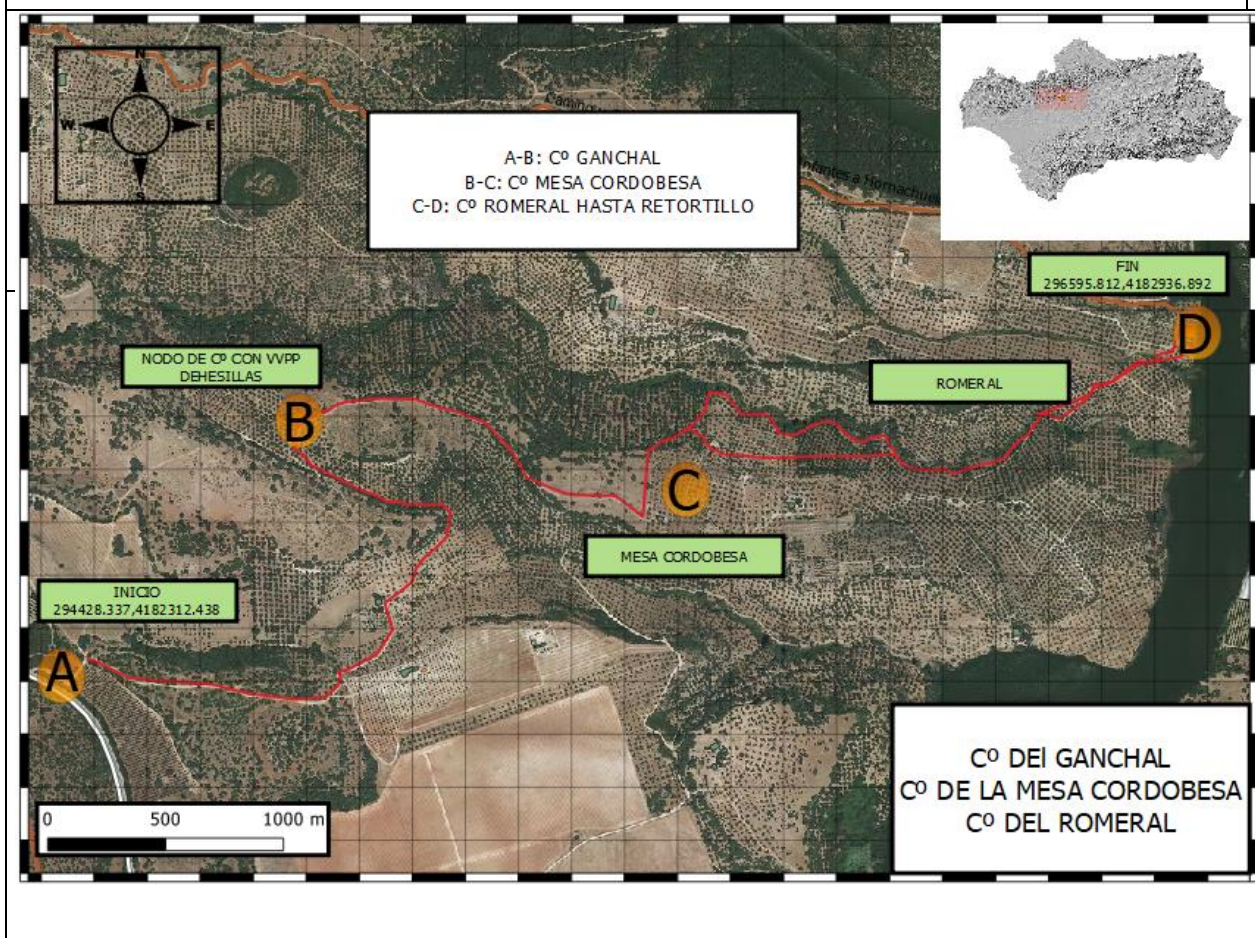



GRUPO SENDERISTA DE PEÑAFLORES PARA ILMO. AYTO DE PEÑAFLORES

OBSERVACIONES:

JUAN SÁNCHEZ GÓMEZ, DICE QUE RECORRÍA ESTE CAMINO EN SU NIÑEZ, PUES ACOMPAÑABA A SU PADRE HACIENDO CARBÓN DE LAS CEPAS DE LOS LENTISCOS

ANTONIO CABRERA SÁNCHEZ, DICE QUE SE HA CRIADO POR ESOS CAMINOS HACIENDO DE GANADERO. CON SU PADRE LO RECORRÍA VARIAS VECES AL DÍA. ESTOS CAMINOS ERAN COMO SU CASA DURANTE TODO EL DÍA.

NOMBRE DECLARANTES (ANCIANOS)	FECHA	FIRMA
DNI:		
NOMBRE: JUAN SÁNCHEZ GÓMEZ	-/03/2020	
DNI:		
	-/03/2020	

NOMBRE FUNCIONARIOS (FEDATARIOS)	FECHA	FIRMA
SECRETARIO:		
	-/02/2020	
FUNCIONARIO 1:		
	-/02/2020	
FUNCIONARIO 2:		
	-/02/2020	



16. CAMINO DEL LENTISCAL O DE LOS ARRIEROS

DECLARACIONES DE ANCIANOS SOBRE CAMINOS PÚBLICOS MUNICIPALES	
NOMBRE CAMINO	Cº DEL LENTISCAL O DE LOS ARRIEROS

BREVE DESCRIPCIÓN DEL TRAZADO:

COMIENZA EN LA ORILLA DEL RETORTILLO, EN EL DESCANSADERO DEL VAÍLLO, PUNTO DE DONDE SALEN VARIOS CAMINOS COMO EL CAMINO DE PEÑAFLOR A HORNACHUELOS.

ESE CAMINO DE LOS ARRIEROS O LENTISCAL SALE DEL VAÍLLO Y SUBE EL CERRO DEL LENTISCAL, LLEGANDO A LA CAÑADA DE LOS ARRIEROS Y DE AHÍ A LA FUENTE DEL MISMO NOMBRE, JUNTO AL ZAHURDÓN DE LA CAÑADA (VAGUADA) DE LOS ARRIEROS, MUY CERCA DEL CASTILLO DEL TOLEDILLO.

POR ESTE CAMINO, COMO SU NOMBRE INDICA, TRANSITABAN HACIA PALMA DEL RÍO CON LOS BURROS TRASLADANDO CARBÓN, CAL, JARAS (JARA PRINGOSA) PARA LOS HORNOS DEL PAN.

AL LLEGAR AL DESCANSADERO DEL VAÍLLO (VADILLO) DESCENDÍAN POR AMBAS MÁRGENES O SI EL RÍO ESTABA CRECIDO SEGUÍAN DESCENDIENDO POR EL CAMINO DEL RETORTILLO HASTA EL PUENTE DE PALMA PARA IR A PEÑAFLOR POR EL CAMINO DE PEÑAFLOR A PALMA O CONTINUABAN POR LA OTRA MARGEN DIRECCIÓN A PALMA DEL RÍO.

VOLVIENDO AL VAÍLLO SE PODÍA TAMBIÉN CRUZAR AL TÉRMINO DE HORNACHUELOS Y CIRCULAR POR EL CAMINO DE LOS ARRIEROS DE PALMA QUE PASABA POR LAS INMEDIACIONES DEL CORTIJO LA HIGUERA SALIENDO POR EL ACEBUCHAL O POR EL CAMINO DE ARROYO LA HIGUERA.



GRUPO SENDERISTA DE PEÑAFLORES PARA ILMO. AYTO DE PEÑAFLORES

MAPA DE LOCALIZACIÓN:

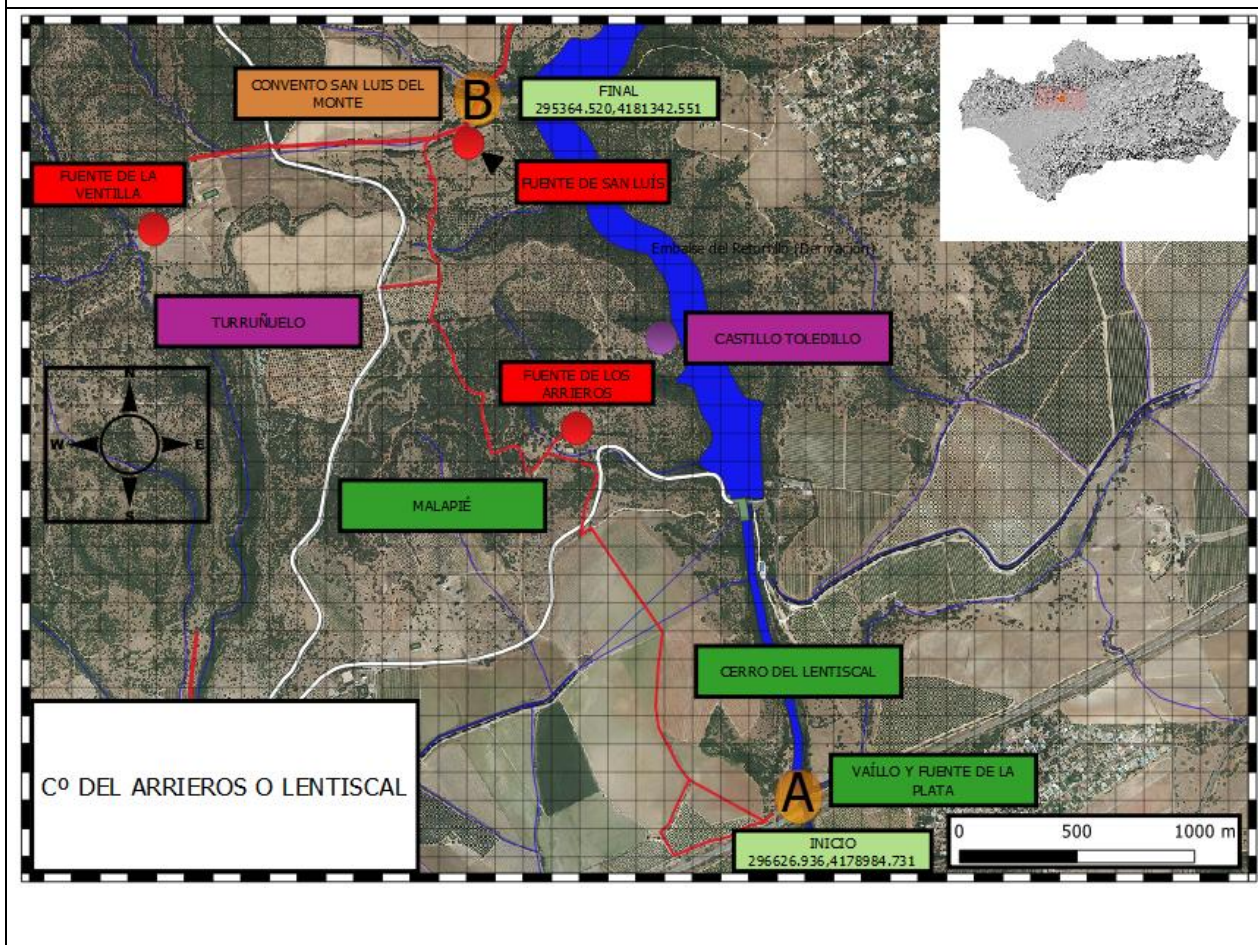

OBSERVACIONES:

DIEGO CARRILLO MÉNDEZ TIENE 75 AÑOS. RELATA CÓMO RECUERDA DE TODA LA VIDA PASAR POR EL VADILLO, SUBIR EL LENTISCAL ARRIBA PASANDO POR LA CAÑADA HASTA LA FUENTE DE LOS ARRIEROS. HA SIDO UN CAMINO MUY TRANSITADO POR LAS PERSONAS DE PALMA DEL RÍO Y ERA PARTE DEL "CAMINO PALMA" QUE VENÍA DE LA PUEBLA DE LOS INFANTES. ÉSTE CAMINO DEL LENTISCAL ASCENDÍA SIGUIENDO POR VARIOS RAMALES COMO EL CAMINO DE HUERTA DE MALAPIÉ, CAMINO DEL TOLEDILLO Y EL CAMINO DE SAN LUIS DEL MONTE QUE LLEGABA A LA FUENTE DEL MISMO NOMBRE. TODOS ESTOS CAMINOS IBAN DE FUENTE A FUENTE.

JULIO NARANJO OSUNA TIENE 80 AÑOS, ES PROPIETARIO DE LA CAÑADA NEGRA O CORDOBESA Y SE DESPLAZA DESDE TIEMPOS INMORIALES POR ESTE CAMINO COMO LO HACÍA SU FAMILIA DE LOS CUALES HEREDÓ LAS TIERRAS, LLEVANDO MÁS DE 200 AÑOS EN ESA ZONA. CUANDO IBA DE PASO RECUERDA CÓMO ABREVABA EN LA FUENTE DE LOS ARRIEROS CON LOS ANIMALES. DISPONÍA DE UNA DE LAS GANADERÍAS MÁS GRANDES DE PEÑAFLORES Y SE CONOCE MUY BIEN TODA ESTA ZONA QUE COMUNICABA CON SUS PROPIEDADES.



GRUPO SENDERISTA DE PEÑAFLORES PARA ILMO. AYTO DE PEÑAFLORES

NOMBRE DECLARANTES (ANCIANOS)		FECHA	FIRMA
DNI:	NOMBRE: DIEGO CARRILLO MÉNDEZ	-/03/2020	
NOMBRE: DIEGO CARRILLO MÉNDEZ			
DNI:	NOMBRE: JULIO NARANJO OSUNA	-/03/2020	
NOMBRE: JULIO NARANJO OSUNA			

NOMBRE FUNCIONARIOS (FEDATARIOS)		FECHA	FIRMA
SECRETARIO:		-/03/2020	
FUNCIONARIO 1:		-/03/2020	
FUNCIONARIO 2:		-/03/2020	



GRUPO SENDERISTA DE PEÑAFLORES PARA ILMO. AYTO DE PEÑAFLORES

17. CAMINO DE LA ERILLA

DECLARACIONES DE ANCIANOS SOBRE CAMINOS PÚBLICOS MUNICIPALES	
NOMBRE CAMINO	Cº DE LA ERILLA

BREVE DESCRIPCIÓN DEL TRAZADO:

COMIENZA EN EL DESCANSADERO DE LAS CRUCES EN PEÑAFLORES, ASCIENDE POR LAS ERILLAS (COINCIDE CON LA VÍAS PECUARIAS DEHESILLAS Y MAJADAS ALTAS), SE LLEGA A UNA BIFURCACIÓN PREVIO PASO POR UNA CALERA Y HAY UNAS PROPIEDADES QUE SON A LA DERECHA CERRILLO PILERO, A LA IZQUIERDA LOS PRIMORES Y LLEGAMOS A LA BIFURCACIÓN EN LA FAMOSA ENCINA GRANDE DE MAJADAS ALTAS.

Y AHORA SALEN DOS CAMINOS: A LA DERECHA EL CAMINO DEL "ARROYO LA HOZ" QUE ES COINCIDENTE CON LA VEREDA DE LA DEHESILLA DEL CUAL SE ENTREGA FICHA DETALLADA. Y EL DE LA IZQUIERDA CONTINÚA CAMINO DE LAS ERILLAS HASTA EL CORDEL DE HORNACHUELOS O CAMINO DE LA PUEBLA A HORNACHUELOS, PASANDO POR LOS SIGUIENTES LUGARES: CERRO DEL PIOJO, ALMENARA Y MUERE EN EL COLLADO DONDE ES LA JUNTA DE LOS TÉRMINOS DE PEÑAFLORES CON LA PUEBLA DE LOS INFANTES.

MAPA DE LOCALIZACIÓN:

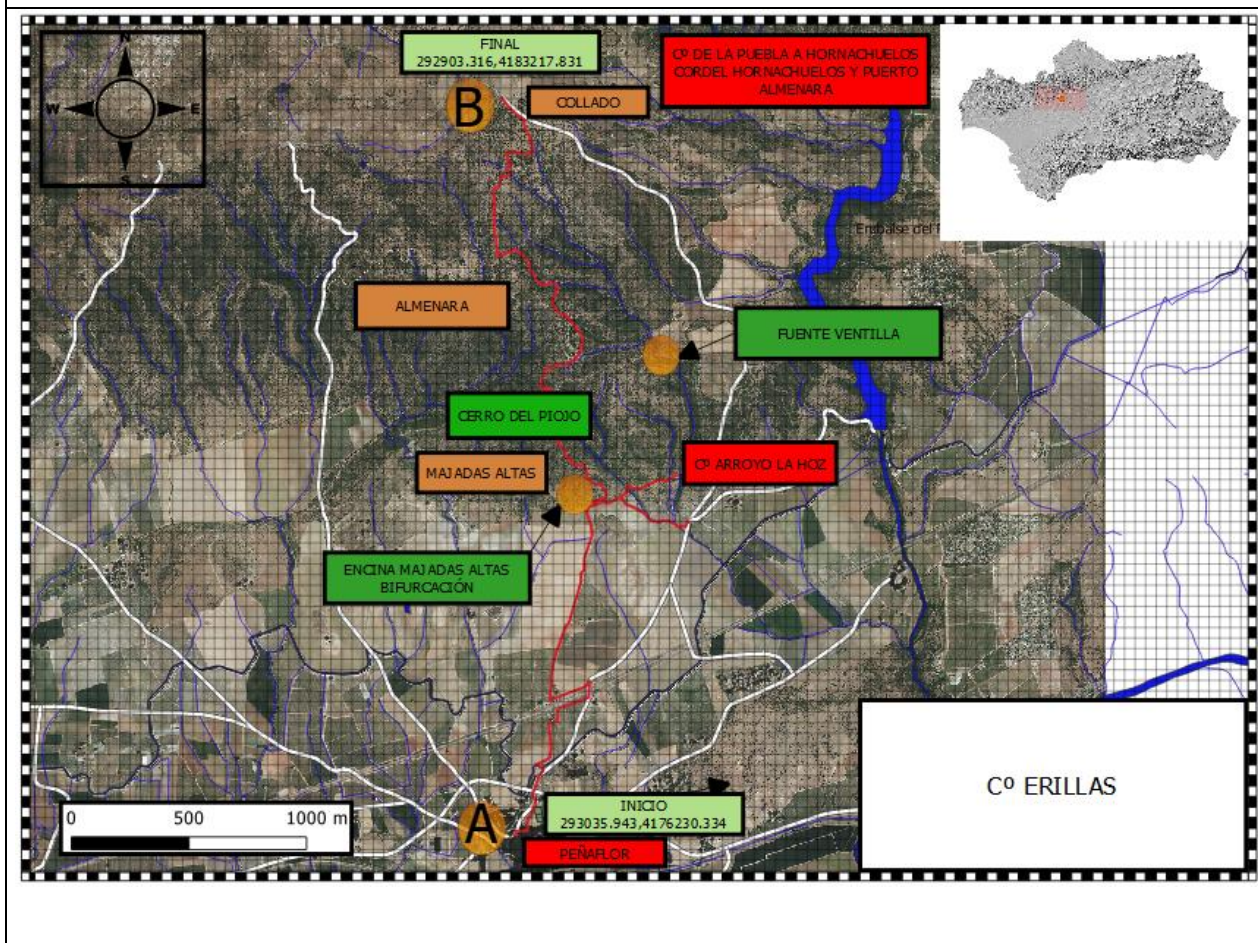

PARA INVENTARIO MUNICIPAL DE CAMINOS PÚBLICOS DE PEÑAFLORES



GRUPO SENDERISTA DE PEÑAFLORES PARA ILMO. AYTO DE PEÑAFLORES

OBSERVACIONES:

JUAN SÁNCHEZ GÓMEZ REALIZA ESTA DESCRIPCIÓN PORQUE MOVÍA EL GANADO POR ESTE CAMINO CUANDO DESCENDÍA DE LA SIERRA HACIA LA VEGA DIRECCIÓN PALMA DEL RÍO AL PUENTE ROMANO. LO RECORRIÓ COMO HIZO SU PADRE Y JUNTO A ÉL DESDE PEQUEÑO DESPLAZANDO REBAÑOS DE OVEJAS. ADEMÁS VIVÍA EN UN CHOZO EN EL ARROYO DEL PIOJO A LA VERA DE ESTE CAMINO Y DECLARA QUE SU PADRE LEVANTÓ ESA DEHESA ENTERA PARA HACER PICÓN Y CARBÓN HACIENDO BOLICHES.

DIEGO CARRILLO MÉNDEZ AÚN RECUERDA CÓMO SE DESPLAZABA CON SU PADRE CON UNA PIARA DE OVEJAS DESDE EL SOTO (FINCA EL SOTO DE D. MANUEL PUIG, JUNTO EL GUADALQUIVIR) A LA FINCA ALGECIRAS (HOY EMBALSE DEL ÁGUILA). ESTE RECORRIDO LO HACÍA SIEMPRE POR EL CAMINO DE ERILLAS PORQUE EN INVIERNO SUBÍAN A LA SIERRA Y EN VERANO DESCENDÍAN BUSCANDO AGUA DEL RÍO Y LAS RASTROJERAS DE LOS CEREALES PARA EL GANADO.

NOMBRE DECLARANTES (ANCIANOS)	FECHA	FIRMA
DNI:		
NOMBRE: JUAN SÁNCHEZ GÓMEZ	-/03/2020	
DNI:		
NOMBRE: DIEGO CARRILLO MÉNDEZ	-/03/2020	

NOMBRE FUNCIONARIOS (FEDATARIOS)	FECHA	FIRMA
SECRETARIO:		
	-/02/2020	
FUNCIONARIO 1:		
	-/02/2020	
FUNCIONARIO 2:		
	-/02/2020	



18. CAMINO DE LOS CABEZUELOS

DECLARACIONES DE ANCIANOS SOBRE CAMINOS PÚBLICOS MUNICIPALES	
NOMBRE CAMINO	Cº DE LOS CABEZUELOS

BREVE DESCRIPCIÓN DEL TRAZADO:

ES EL CAMINO QUE SALE DESDE PEÑAFLOR EN LA PLAZA VIRGEN DE VILLADIEGO, PASA POR LA BARRIADA DE LOS CAÑOS POR DETRÁS DEL POLIDEPORTIVO, ENTRA EN LA CARRETERA VIEJA DE LA PUEBLA Y SE ENCUENTRA ATRAVESADO POR VARIAS INFRAESTRUCTURAS COMO CANALES DE RIEGO Y TUNELES, PERO ASCIENDE POR EL ARROYO DE LAS MORERAS (ESTO SE CONOCE COMO EL CAMINO QUE SUBE A LAS CUEVAS) Y SE LLEGA A LOS CABEZUELOS (SIERRA). SE ATRAVIESA EL ARROYO A LA IZQUIERDA Y SE ASCIENDE BREVEMENTE PARA GIRAR NUEVAMENTE A LA IZQUIERDA POR LOS OLIVOS HASTA LLEGAR AL PALMAR DE LA TORRECILLA CON DIRECCIÓN A LA CASILLA DE LOS PEONES CAMINEROS QUE DESEMBOCA EN LA CARRETERA ANTIGUA DE LA PUEBLA DE LOS INFANTES

MAPA DE LOCALIZACIÓN:

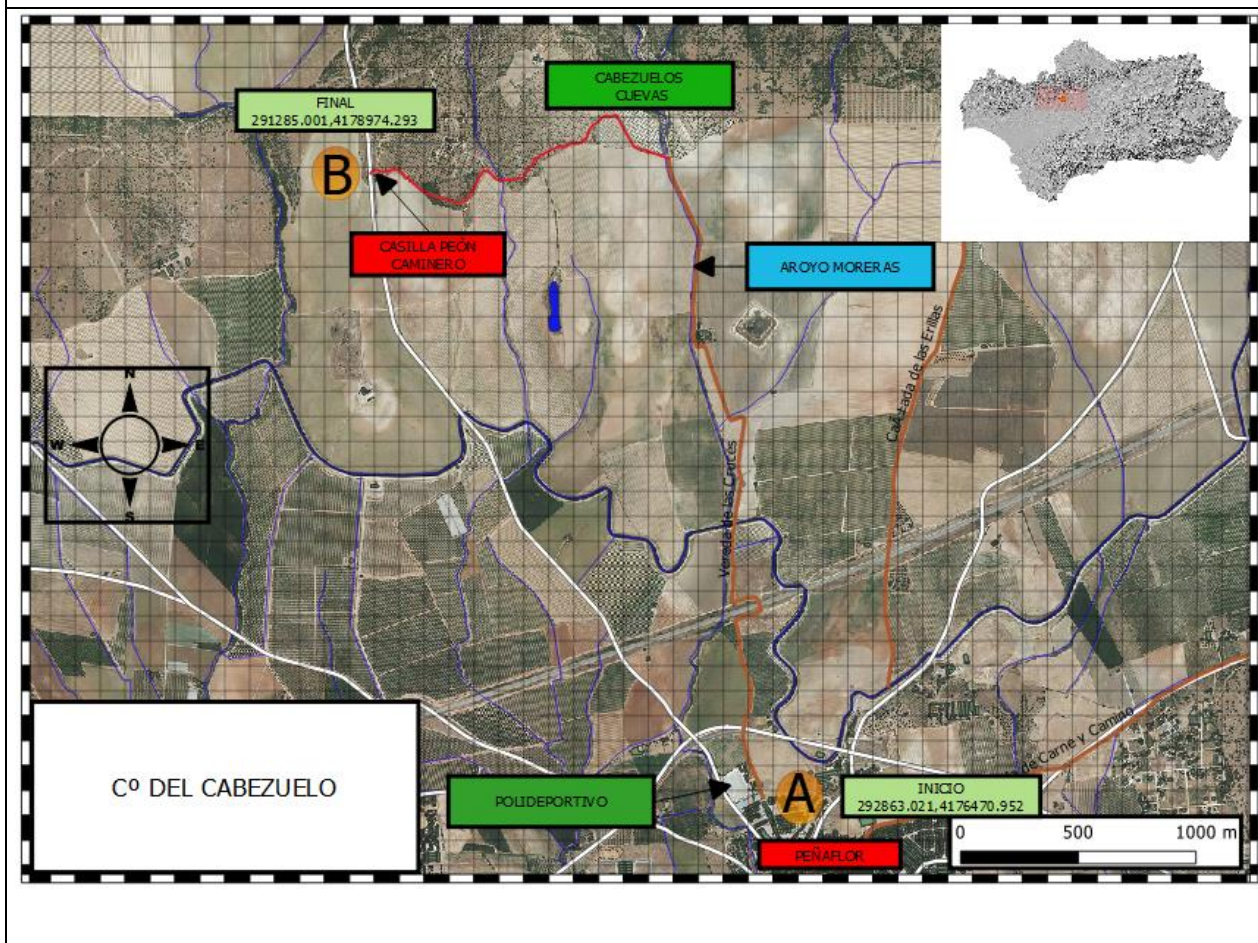



GRUPO SENDERISTA DE PEÑAFLOR PARA ILMO.AYTO DE PEÑAFLOR

OBSERVACIONES:

ANTONIO CABRERA SÁNCHEZ HA SIDO USUARIO DE ESE CAMINO DESDE TIEMPOS INMEMORIALES Y SU ABUELO ERA EL ENCARGADO DE LA TORRECILLA QUE ERA LA FINCA COLINDANTE DE ESTE CAMINO, POR ESO ES PLENO CONOCEDOR DEL MISMO. SE HA CRIADO ALLÍ Y HA TRANSITADO CON ANIMALES DE HERRADURA Y TAMBIÉN TODOS LOS VECINOS POR AQUELLOS ALREDEDORES.

NOMBRE DECLARANTES (ANCIANOS)	FECHA	FIRMA
DNI:		
NOMBRE: ANTONIO CABRERA SÁNCHEZ	-/03/2020	

NOMBRE FUNCIONARIOS (FEDATARIOS)	FECHA	FIRMA
SECRETARIO:		
	-/03/2020	
FUNCIONARIO 1:		
	-/03/2020	
FUNCIONARIO 2:		
	-/03/2020	